



JAY[®] Cojín Jay3

Rev.1 Julio 2018

Facturado a:
 Nombre:
 Calle:
 Localidad: Código postal:
 E-Mail:
 Tel: Fax:

Enviado a:
 Nombre:
 Calle: Código postal:
 Localidad:
 E-Mail: Fax:
 Tel:

Fecha de pedido:
 Nº de pedido de Sunrise:



Pedido
 Presupuesto

Los precios aquí mostrados son Precios de Venta al Público Recomendados sin IVA

Cojín Jay 3

Base Jay 3 Standard o Profunda

Tecnología Optiwell para óptima estabilidad y redistribución de presión

Hondonada Pélvica Personalizable: 3 tamaños → A, B, C

Opción de Fluido Jay o Aire Roho

Nuevos accesorios de Posicionamiento Jay 3

Funda Microclimática para óptima disipación del calor y la humedad

Opción de Funda resistente a la Incontinencia

Peso máx. usuario:

150 kg (anchura cojín 30 a 50 cm)

227 kg (anchura cojín 56 a 60cm)

Peso usuario kg

Tipo de usuario - Indicaciones clínicas:

Usuario con riesgo alto o extremo de escaras y necesidades de posicionamiento de moderadas a muy altas
 Postura simétrica o asimétrica y necesidad de estabilidad lateral y antero-posterior
 Indicado en usuarios incapaces de reposicionarse o realizar independientemente los cambios de peso

Siga los siguientes pasos para obtener la referencia del cojín Jay 3. Todas las referencias de cojines Jay 3 deben empezar por

J3C

PASO 1. Seleccione altura del cojín: Standard (S) o Profundo (D)

PASO 2. Seleccione anchura y profundidad del cojín en cm

PASO 3. Seleccione tamaño de la Hondonada Pélvica: A, B o C

PASO 4. Seleccione opción de fluido (Standard FF o Personalizable FV) o Aire (1 válvula (AS) o 2 válvulas (AD))

PASO 5. Seleccione tipo de funda: Microclimática (M) o Funda de Incontinencia (I)

Cojín Jay3 FLUIDO: Standard
 Profundo

Cojín Jay3 AIRE: Standard
 Profundo

PASO 1

SELECCIONE ALTURA DEL COJÍN

PVP

- Standard (9,1 cm sin carga) **(S)**
 Profundo (10,5 cm sin carga) * **(D)**

* La versión profunda está indicada en el usuario con riesgo muy alto de escaras y poca masa muscular

Referencia cojín Jay 3

Cojín Jay 3	PASO 1	PASO 2	PASO 3	PASO 4	PASO 5
J3C					

Anote aquí la altura seleccionada: S (Standard) o D (Profundo)

PASO 2

SELECCIONE ANCHURA Y PROFUNDIDAD

Anchura de cojín

cm	30	35	38	40	42	44	46	48	50	56	60
30	△	△									
35	△	○									
38		○	○	○	○	○					
40		○	○	○	○	○					
42			○	○	○	○	○	○	○		
44			○	○	○	○	○	○	○		
46		○		○	○	○	○	○	○	○	○
48				○	○	○	○	○	○	○	○
50					○	○	○	○	○	○	○
56										○	○
60										○	○
PLA standard	A			B				C			

Referencia cojín Jay 3

Cojín Jay 3	PASO 1	PASO 2	PASO 3	PASO 4	PASO 5
J3C	S				

Anote aquí anchura y profundidad en cm

Por ejemplo 3840, para un cojín de 38 cm de anchura y 40 cm de profundidad

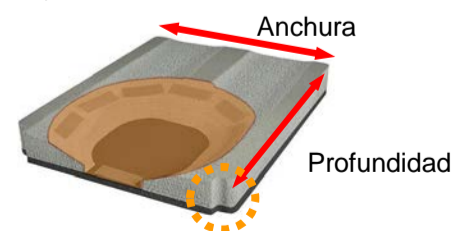

△ Tallas disponibles sólo con altura de cojín Standard

○ Tallas disponibles con altura de cojín Standard o Profundo

Tallas disponibles como Pedido Modificado

Tallas no disponibles

Cojín Jay 3

PASO 3

SELECCIONE TAMAÑO DE HONDONADA PÉLVICA (PLA)

La experiencia indica que el tamaño de la PLA que viene standard con el cojín es el apropiado para la mayoría de usuarios. Aún así, existe la opción de reducir el tamaño de la PLA mediante un anillo reductor, para los casos en los que fuese necesario clínicamente para optimizar la inmersión y la estabilidad lateral.

- A. Pequeña. (Standard con anchuras 30-38 cm) (A)**
- B. Mediana. (Standard con anchuras 40-48 cm) (B)**
- C. Grande (Standard con anchuras 50-60 cm) (C)**

Referencia cojín Jay 3

Cojín Jay 3	PASO 1	PASO 2	PASO 3	PASO 4	PASO 5
J3C	S	3840			

Anote aquí la talla de Hondonada que necesita: A, B o C

PASO 4 Selección tecnología de fluido o aire

FLUIDO

- Bolsa de Fluido Standard **(FF)**
- Bolsa de Fluido Personalizable* **(FV)**

*La Bolsa de Fluido personalizable incluye de serie 2 pads de suplemento de fluido.

Además ofrece la posibilidad de añadir 2 pads adicionales (ver sección "Accesorios")

AIRE

- Bolsa de Aire de 1 válvula** **(AS)**
- Bolsa de Aire de 2 válvulas** **(AD)**

**Incluye bomba de aire y kit de reparación



FF -Fluido Standard



FV - Fluido Personalizable



AS- Aire de 1 válvula



AD- Aire de 2 válvulas

Referencia cojín Jay 3

Cojín Jay 3	PASO 1	PASO 2	PASO 3	PASO 4	PASO 5
J3C	S	3840	A		

Anote FF para la bolsa de Fluido Standard o FV para la Personalizable
Anote AS para Aire de 1 válvula o AD para Aire de 2 válvulas

PASO 5

SELECCIONE TIPO DE FUNDA

- Funda Microclimática **(M)**
- Funda de Incontinencia **(I)**

Referencia cojín Jay 3

Cojín Jay 3	PASO 1	PASO 2	PASO 3	PASO 4	PASO 5
J3C	S	3840	A	FF	

Anote I para Funda de Incontinencia o M para Funda Microclimática

CUÑAS DE POSICIONAMIENTO (Opcional)

	Pequeña (Ancho asiento 30-38cm)	Mediana (Ancho asiento 40-48cm)	Grande (Ancho asiento 50-60cm)	PVP
<input type="checkbox"/> Cuñas adductoras 2,5cm (par)	<input type="checkbox"/> J3CALS1	<input type="checkbox"/> J3CALM1	<input type="checkbox"/> J3CALL1	
<input type="checkbox"/> Cuñas adductoras 5cm (par)	<input type="checkbox"/> J3CALS2	<input type="checkbox"/> J3CALM2	<input type="checkbox"/> J3CALL2	
<input type="checkbox"/> Cuña abductora 2,5cm (unidad)	<input type="checkbox"/> J3CAMS1	<input type="checkbox"/> J3CAMM1	<input type="checkbox"/> J3CAML1	
<input type="checkbox"/> Cuña abductora 5cm (unidad)	<input type="checkbox"/> J3CAMS2	<input type="checkbox"/> J3CAMM2	<input type="checkbox"/> J3CAML2	
<input type="checkbox"/> Soporte pélvico lateral 5cm (par)	<input type="checkbox"/> J3CAPS2	<input type="checkbox"/> J3CAPM2		
	PLA A	PLA B	PLA C	PVP unidad
<input type="checkbox"/> Cuña Oblicuidad Pélvica Izq. - Base Std	<input type="checkbox"/> J3CSAOL	<input type="checkbox"/> J3CSBOL	<input type="checkbox"/> J3CSCOL	
<input type="checkbox"/> Cuña Oblicuidad Pélvica Der. - Base Std	<input type="checkbox"/> J3CSAOR	<input type="checkbox"/> J3CSBOR	<input type="checkbox"/> J3CSCOR	
<input type="checkbox"/> Cuña Oblicuidad Pélvica Izq. - Base Profunda	<input type="checkbox"/> J3CDAOL	<input type="checkbox"/> J3CDBOL	<input type="checkbox"/> J3CDCOL	
<input type="checkbox"/> Cuña Oblicuidad Pélvica Der. -Base Profunda	<input type="checkbox"/> J3CDAOR	<input type="checkbox"/> J3CDBOR	<input type="checkbox"/> J3CDCOR	

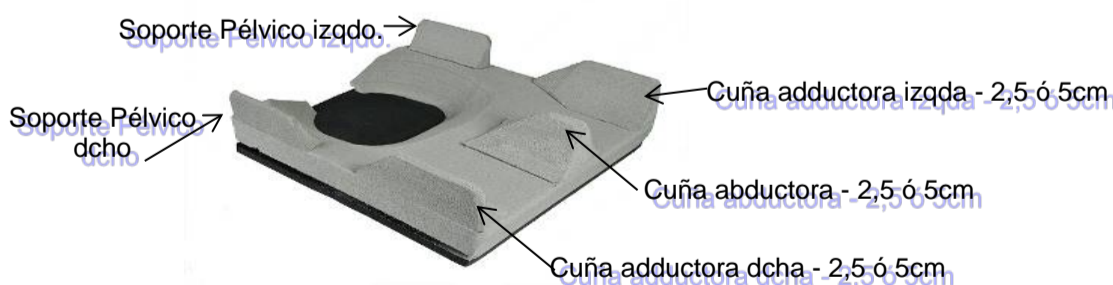

Referencia cojín Jay 3

Anote aquí la referencia del cojín Jay 3 que necesita

J3C	PASO 1	PASO 2	PASO 3	PASO 4	PASO 5

Comentarios

Cojín Jay 3

ACCESORIOS

- JSI_ _ _ _ Base sólida de madera *Recomendada para sillas con asiento de tapicería. (Indique en la refer. la anchura y profundidad del cojín)*
- JB114 Cuña ajuste ángulo 4 cm *(Regulación ángulo asiento-respaldo)*

PVP

Cinturones pélvicos

- 450421 Cinturón pélvico 4 cm ancho
- 450422 Cinturón pélvico 5 cm ancho

PVP

Pads de fluido adicionales (unidad)

- J3CFSPS Pequeño (S)
- J3CFSPM Mediano (M)
- J3CFSP L Grande (L)
- J3CFSPXL Extra-grande (XL)

PVP

Anillos reductores de Hondonada Pélvica - Cojín Standard

- J3CPLARSCB Anillo reductor de talla C a B
- J3CPLARSCA Anillo reductor de talla C a A
- J3CPLARSBA Anillo reductor de talla B a A

PVP

Anillos reductores de Hondonada Pélvica - Cojín profundo

- J3CPLARDCB Anillo reductor de talla C a B
- J3CPLARDCA Anillo reductor de talla C a A
- J3CPLARDBA Anillo reductor de talla B a A

PVP

REPUESTOS

PVP

Importante: *(Por favor indique en las referencias la anchura y profundidad del cojín). Ejemplo: J3CBS3540 <cojín anchura 35 cm, prof 40 cm>*

- J3CBS_ _ _ _ Base para cojín Jay 3 Standard
- J3CBD_ _ _ _ Base para cojín Jay 3 Profundo
- J3CC_ _ _ _ I Funda de Incontinencia *(Válida para cojín Standard o Profundo)*
- J3CC_ _ _ _ M Funda Microclimática *(Válida para cojín Standard o Profundo)*

Bolsas de fluido y bolsas de aire

PLA A

- J3CSAFFEU Bolsa de Fluido Standard (FF) para cojín Standard
- J3CSAFVEU Bolsa de Fluido Personalizable (FV) para cojín Standard
- J3CDAFFEU Bolsa de Fluido Standard (FF) para cojín Profundo
- J3CDAFVEU Bolsa de Fluido Personalizable (FV) para cojín Profundo
- J3CSAASEU Bolsa de Aire de 1 válvula (AS) para cojín Standard
- J3CSAADEU Bolsa de Aire de 2 válvulas (AD) para cojín Standard
- J3CDAASEU Bolsa de Aire de 1 válvula (AS) para cojín Profundo
- J3CDAADEU Bolsa de Aire de 2 válvulas (AD) para cojín Profundo

PLA B

- J3CSBFFEU Bolsa de Fluido Standard (FF) para cojín Standard
- J3CSBFVEU Bolsa de Fluido Personalizable (FV) para cojín Standard
- J3CDBFFEU Bolsa de Fluido Standard (FF) para cojín Profundo
- J3CDBFVEU Bolsa de Fluido Personalizable (FV) para cojín Profundo
- J3CSBASEU Bolsa de Aire de 1 válvula (AS) para cojín Standard
- J3CSBADEU Bolsa de Aire de 2 válvulas (AD) para cojín Standard
- J3CDBASEU Bolsa de Aire de 1 válvula (AS) para cojín Profundo
- J3CDBADEU Bolsa de Aire de 2 válvulas (AD) para cojín Profundo

PLA C

- J3CSCFFEU Bolsa de Fluido Standard (FF) para cojín Standard
- J3CSCFVEU Bolsa de Fluido Personalizable (FV) para cojín Standard
- J3CDCFFEU Bolsa de Fluido Standard (FF) para cojín Profundo
- J3CDCFVEU Bolsa de Fluido Personalizable (FV) para cojín Profundo
- J3CSCASEU Bolsa de Aire de 1 válvula (AS) para cojín Standard
- J3CSCADEU Bolsa de Aire de 2 válvulas (AD) para cojín Standard
- J3CDCASEU Bolsa de Aire de 1 válvula (AS) para cojín Profundo
- J3CDCADEU Bolsa de Aire de 2 válvulas (AD) para cojín Profundo

KITS DEMO para valoraciones

Consulte con Customer Service para información sobre los kits DEMO disponibles para las valoraciones de usuarios

Cojín Jay 3

MODIFICACIONES

Están disponibles las siguientes modificaciones a través del Departamento de Atención al Cliente.

PRECIO MODIFICACIONES: 6% adicional sobre el precio base del producto standard

Pedido de Cojín de Talla No-Estandar

Revise la primera página de la hoja de pedido para información de todas las tallas Std, así como la disponibilidad de tallas modificadas  Cuando realice el pedido, por favor, escriba la nueva referencia con la anchura y profundidad requerida y añada comentario según ejemplo

Ejemplo: Cojín Jay 3 modificado en talla 38x56 (anchura x profundidad)

Referencia: J3CS3856AFFM

Comentario: "Modificado a talla 38x56 cm (anchura x profundidad)"

Pedido de hondonada (PLA) mas grande que la Estandar (PLA: Pelvic Loading Area)

Por favor, revise la primera hoja de pedido donde se indica la hondonada Estandar de acuerdo a la anchura de cada cojín.

En el caso de que sea necesaria una hondonada mayor, por favor vea abajo las posibilidades existentes y adapte la referencia del cojín con la nueva talla de la hondonada

Hondonada C: Puede pedirse como modificación en los cojines desde 40cms anchura (40 - 48 cm) *Disponible de serie en anchuras 50-60 cms

Hondonada B: Puede pedirse como modificación en los cojines desde 35 cms anchura (35 - 38 cm)* Disponible de serie en anchuras 40-48 cms

Ejemplo: Se necesita un cojín JAY 3 en talla 40x40 cm con hondonada C (la estandar seria talla B)

J3CS4040CFFM

Comentario: "Modificado a hondonada C"

Modificaciones Adicionales disponibles en la base del Cojin Jay 3

Para solicitar una de estas modificaciones en la base del cojin Jay 3, indique la referencia del cojin y la modificación que necesite de las expuestas abajo en negrita

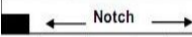
- FTR - Femoral Relief** Corte adicional en la pared anterior de la hondonada para disminuir la pendiente hacia la zona de soporte femoral
- SR - Scrotal Relief** Depresión en la zona anterior y central de la hondonada para acomodar partes blandas minimizando la presión
- TR - Trochanteric Relief** Rebaje de las paredes laterales de la hondonada para minimizar la presión a nivel trocantérico
- NR - Notch for Rails** Corte en la base que permite bajar el cojin y posicionarlo optimamente entre los tubos de la silla 
- LTC - Leg Trough Cut** Modificación indicada para un mejor posicionamiento del fémur. Incrementa la profundidad aproximadamente 2,5 cms a lo largo de la zona de soporte femoral.



FTR - Femoral Relief

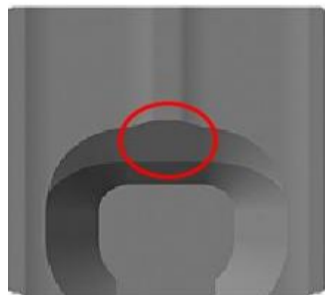

SR - Scrotal Relief

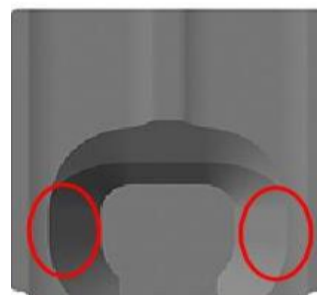

TR - Trochanteric Relief

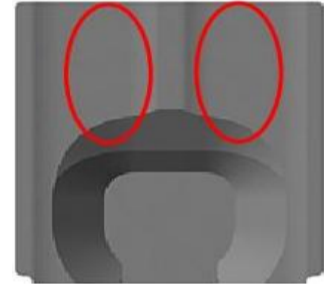

LTC - Leg Trough Cut

Convierte la bolsa de fluido personalizable (FV-azul) con suplementos adicionales en una Unica bolsa de fluido Standard (FF-gris)

La conversión de una bolsa de fluido Personalizable con suplementos de fluido en una unica bolsa de fluido (FF) es posible!

Existe la posibilidad de añadir hasta 2 suplementos de fluido adicionales en cada lado de la bolsa de fluido Personalizable (FV). Una vez realizada la valoración del usuario, y habiendo determinado el volumen adicional de fluido que necesitamos, complete la referencia del cojin con la siguiente información: (en la referencia final añadir siempre FF y la siguiente extensión explicativa, **LxyRxy**, ej. J3CS4040BFFMLxyRxy)

L: indica parte izda de la bolsa de fluido (Left)

x: Indica la talla del primer suplemento de fluido que se necesita añadir (S; M; L y X).

y: Indica la talla del segundo suplemento de fluido que se necesita añadir (S;M; L y X)

R: indica parte dcha de la bolsa de fluido (Right)

x: Indica la talla del primer suplemento de fluido que se necesita añadir (S; M; L y X).

y: Indica la talla del segundo suplemento de fluido que se necesita añadir (S;M; L y X)

Ejemplo: Fluido Personalizable (FV) con dos suplementos de fluido pequeños (S) a la izda y 1 Mediano (M) a la dcha

Conversion a Fluido Std (FF) y referencia final

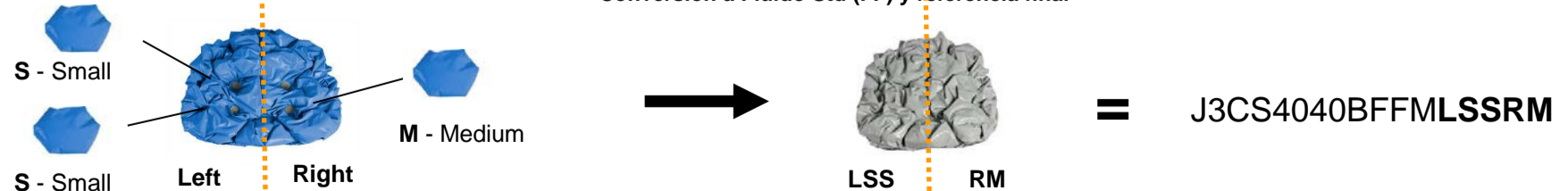

Cojín Jay3 - Precio base€
Precio accesorios€
Precio total€