



Facturado a:
 Nombre:
 Calle:
 Localidad: Código postal:
 Provincia:
 Tel: Fax:

Enviado a:
 Nombre:
 Calle:
 Localidad: Código postal:
 Provincia:
 Tel: Fax:

Fecha de pedido:
 Nº de pedido de Sunrise



● = Standard □ = Opción con coste ○ = Opción sin coste

Peso máximo usuario: 100 kg
 (en base multiposicionadora)

MEDIDAS

Talla	Anchura	Profundidad	
Talla 1 (T1) <input type="checkbox"/>	De 15 a 25 cm (31,5 cm sin soportes pélvicos)	De 20 a 35 cm	 Unidad de asiento
Talla 1 Larga (T1L) <input type="checkbox"/>	De 15 a 25 cm (31,5 cm sin soportes pélvicos)	De 30 a 45 cm	
Talla 2 (T2) <input type="checkbox"/>	De 23 a 33 cm (39,5 cm sin soportes pélvicos)	De 30 a 45 cm	
Talla 2 Larga (T2L) <input type="checkbox"/>	De 23 a 33 cm (39,5 cm sin soportes pélvicos)	De 40 a 55 cm	
Talla 3 (T3) <input type="checkbox"/>	De 31 a 41 cm (47,5 cm sin soportes pélvicos)	De 40 a 55 cm	

COLOR DE LA TAPICERÍA

BLUE <input type="checkbox"/>	Azul	s/c	
RED <input type="checkbox"/>	Rojo	s/c	
PINK <input type="checkbox"/>	Rosa	s/c	
PURPLE <input type="checkbox"/>	Morado	s/c	

ASIENTO

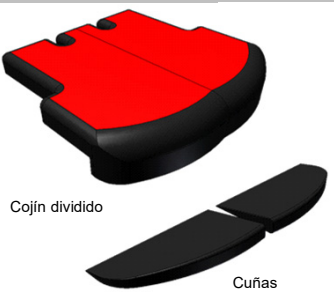
T1-SC-FT-FC <input type="checkbox"/>	Cojín dividido - Talla 1	 Cojín dividido Cuñas
T1L-SC-FT-FC <input type="checkbox"/>	Cojín dividido - Talla 1 Larga	
T2-SC-FT-FC <input type="checkbox"/>	Cojín dividido - Talla 2	
T2L-SC-FT-FC <input type="checkbox"/>	Cojín dividido - Talla 2 Larga	
T3-SC-FT-FC <input type="checkbox"/>	Cojín dividido - Talla 3	
T1-SC-WP1 <input type="checkbox"/>	Cuñas de asiento - Talla 1 <i>(Recomendadas para optimizar la estabilidad postural)</i>	
T2-SC-WP1 <input type="checkbox"/>	Cuñas de asiento - Talla 2 <i>(Recomendadas para optimizar la estabilidad postural)</i>	
T3-SC-WP1 <input type="checkbox"/>	Cuñas de asiento - Talla 3 <i>(Recomendadas para optimizar la estabilidad postural)</i>	

PADS ABDUCTORES / ADDUCTORES

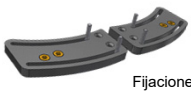
T-ABD-1 <input type="checkbox"/>	Pads ABDuctores - Talla 1	 Pads abductores Pads adductores
T-ABD-2 <input type="checkbox"/>	Pads ABDuctores - Talla 2	
T-ADD-1 <input type="checkbox"/>	Pads ADDuctores - Talla 1	
T-ADD-2 <input type="checkbox"/>	Pads ADDuctores - Talla 2	
T-ABD-BRK <input type="checkbox"/>	Pletinas para fijación de pads abductores/adductores Pletinas para fijación de pads abductores/adductores <i>(Necesaria para la instalación de pads abductores o adductores)</i>	 Fijaciones de pads

TACO ABDUCTOR

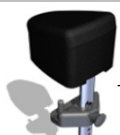
T-POM-1 <input type="checkbox"/>	Taco abductor - Talla 1	 Taco abductor
T-POM-2 <input type="checkbox"/>	Taco abductor - Talla 2	

Pluton

● = Standard

○ = Opción sin coste

□ = Opción con coste

PVP

RESPALDO			Seleccione primero la talla del conjunto y el tipo de respaldo. Elija después el soporte sacro		
T-BA-*	-250x205	<input type="checkbox"/> Conjunto del respaldo superior - Talla 1 (25 x 20,5 cm)			 <p>Conjunto del respaldo superior</p>
T-BA-*	-315x285	<input type="checkbox"/> Conjunto del respaldo superior - Talla 2 (31,5 x 28,5 cm)			
T-BA-*	-385x365	<input type="checkbox"/> Conjunto del respaldo superior - Talla 3 (38,5 x 36,5 cm)			
Tipo de respaldo					 <p>Respaldo dinámico</p>
*=S		<input checked="" type="checkbox"/> Respaldo Standard (reclinable)		s/c	
*=D		<input type="checkbox"/> Respaldo Dinámico			
Soporte sacro ajustable					 <p>Soporte sacro ajustable</p>
T-SCR-098X205		<input type="checkbox"/> Soporte sacro ajustable (9,8 x 20,5 cm)			
T-SCR-123X285		<input type="checkbox"/> Soporte sacro ajustable (12,3 x 28,5 cm)			
T-SCR-148x365		<input type="checkbox"/> Soporte sacro ajustable (14,8 x 36,5 cm)			
Soporte sacro fijo <i>Indicado para cubrir el espacio que queda al elevar el respaldo para adaptarlo al crecimiento</i>					 <p>Soporte sacro fijo</p>
T-LBP-115x205		<input type="checkbox"/> Soporte sacro fijo (11,5 x 20,5 cm)			
T-LBP-135x285		<input type="checkbox"/> Soporte sacro fijo (13,5 x 28,5 cm)			
T-LBP-135x365		<input type="checkbox"/> Soporte sacro fijo (13,5 x 36,5 cm)			
SOPORTES PÉLVICOS (ajustables en anchura)			Seleccione talla de los soportes pélvicos y anclajes		
HP-1		<input type="checkbox"/> Soportes pélvicos - Talla 1 (No incluyen anclajes)			 <p>Soportes pélvicos</p>
HP-2		<input type="checkbox"/> Soportes pélvicos - Talla 2 (No incluyen anclajes)			
Anclajes para soportes pélvicos (cuando la silla lleva reposabrazos)					
T-HP-BRK-1		<input type="checkbox"/> Fijos, ajustables en anchura			
T-HP-BRK-2		<input type="checkbox"/> Ajustables en anchura y ángulo			
Anclajes para soportes pélvicos (cuando la silla no lleva reposabrazos)					
T-HP-MA		<input type="checkbox"/> Anclajes para soportes pélvicos			
REPOSACABEZAS			Seleccione almohadillado y estructura del reposacabezas		
Almohadillado del Reposacabezas <i>(no incluye la estructura interior. Seleccionar abajo)</i>					 <p>Reposacabezas multiajustable</p>
T-HR-MA-1-PAD		<input type="checkbox"/> Reposacabezas multiajustable - Talla 1			
T-HR-MA-2-PAD		<input type="checkbox"/> Reposacabezas multiajustable - Talla 2			
Estructura del Reposacabezas <i>(no incluye almohadillado. Seleccionar arriba)</i>					 <p>Estructura del reposacabezas</p>
T-HR-MA-1-BRK-1		<input type="checkbox"/> Estructura del reposacabezas - Talla 1			
T-HR-MA-2-BRK-1		<input type="checkbox"/> Estructura del reposacabezas - Talla 2			
Reposacabezas Whitmyer					 <p>Pletina de montaje para reposacabezas Whitmyer</p>
UHMP-1		<input type="checkbox"/> Pletina universal de reposacabezas <i>(Necesaria para la colocación de reposacabezas Whitmyer).</i>			
<div style="border: 1px solid black; padding: 5px; display: inline-block;"> NOTA: Para ver la gama completa, consultar la hoja de pedido Whitmyer </div>					
CONTROLES DE CINTURA ESCAPULAR					
T-WG-1		<input type="checkbox"/> Controles de cintura escapular - Talla 1			 <p>Controles de cintura escapular</p>
T-WG-2		<input type="checkbox"/> Controles de cintura escapular - Talla 2			
SOPORTES LATERALES (par)			Seleccione tipo de almohadillado y anclajes		
TS-L-125-SLIM		<input type="checkbox"/> Soportes laterales Slimline pequeños (12,5 x 7 cm) (No incluyen anclajes)			 <p>Soportes laterales</p>
TS-L-185-SLIM		<input type="checkbox"/> Soportes laterales Slimline grandes (18,5 x 9 cm) (No incluyen anclajes)			
TS-L-185		<input type="checkbox"/> Soportes laterales grandes almohadillados (18,5 x 9 cm) (No incluyen anclajes)			
TS-F-200		<input type="checkbox"/> Soportes laterales Flexi Talla 1 (20 x 7,5 cm) (No incluyen anclajes)			
TS-F-290		<input type="checkbox"/> Soportes laterales Flexi Talla 2 (29 x 12 cm) (No incluyen anclajes)			
Anclajes para soportes laterales					 <p>Anclajes laterales</p>
T-TS-BRK-1		<input type="checkbox"/> Fijos			
T-TS-BRK-2		<input type="checkbox"/> Abatibles			
T-TS-BRK-2-IR1		<input type="checkbox"/> Abatibles In-Rig (ajustables hacia dentro) (No recomendado en Talla 1)			
REPOSABRAZOS (regulables en altura y ángulo)					
T-ARM-300x80		<input type="checkbox"/> Reposabrazos standard (30 x 8 cm)			 <p>Reposabrazos</p>
T-ARM-430x80		<input type="checkbox"/> Reposabrazos largos (43 cm de longitud) (43 x 8 cm)			
					<p>Para ampliar información visite nuestra página Web www.SunriseMedical.es</p> <p>© Sunrise Medical 2018 2/4</p>

Pluton

● = Standard

○ = Opción sin coste

□ = Opción con coste

PVP

MESA - BANDEJA			
Bandeja de plástico <i>(Requiere reposabrazos para su montaje)</i>			 Bandeja plástico  Bandeja metacrilato
T1-TY	<input type="checkbox"/> Bandeja plástico color gris - Talla 1		
T2-TY	<input type="checkbox"/> Bandeja plástico color gris - Talla 2		
T3-TY	<input type="checkbox"/> Bandeja plástico color gris - Talla 3		
Bandeja metacrilato <i>(Requiere reposabrazos para su montaje)</i>			
T1-TY-PC	<input type="checkbox"/> Bandeja metacrilato - Talla 1		
T2-TY-PC	<input type="checkbox"/> Bandeja metacrilato - Talla 2		
T3-TY-PC	<input type="checkbox"/> Bandeja metacrilato - Talla 3		
REPOSAPIES <i>Seleccione primero el tipo de reposapiés que desea: A. Reposapiés divididos o B. Plataforma única. Elija después los hangers y tamaño de reposapiés</i>			
A. REPOSAPIÉS DIVIDIDOS			
Hangers para reposapiés divididos			 Hangers para reposapiés divididos
T-LS-SP-190	<input type="checkbox"/> Hangers longitud 19 cm		
T-LS-SP-260	<input type="checkbox"/> Hangers longitud 26 cm		
T-LS-SP-330	<input type="checkbox"/> Hangers longitud 33 cm		
Tamaño de reposapiés			 Reposapiés divididos
T-FP-SP-210x120	<input type="checkbox"/> Reposapiés divididos - 21 x 12 cm <i>(Con guías para el ajuste)</i>		
T-FP-SP-265x140	<input type="checkbox"/> Reposapiés divididos - 26, 5 x 14 cm <i>(Con guías para el ajuste)</i>		
Opciones de reposapiés			
T-FP-D	<input type="checkbox"/> Reposapiés dinámicos <i>Con 4 muelles independientes para acompañar el movimiento</i>		
B. PLATAFORMA ÚNICA			
Hangers para plataforma única			 Hangers para plataforma única
T-LS-1P-190	<input type="checkbox"/> Hangers longitud 19 cm		
T-LS-1P-260	<input type="checkbox"/> Hangers longitud 26 cm		
T-LS-1P-330	<input type="checkbox"/> Hangers longitud 33 cm		
Tamaño de la plataforma única			 Plataforma única
T-FP-1P-210x325	<input type="checkbox"/> Plataforma única pequeña <i>(21 x 32, 5 cm)</i>		
T-FP-1P-265x450	<input type="checkbox"/> Plataforma única grande <i>(26, 5 x 45 cm)</i>		
Accesorios plataforma única			 Almohadillado para plataforma única  Sandalias
T-FP-1P-210x325-PAD	<input type="checkbox"/> Almohadillado para plataforma única pequeña <i>(21 x 32, 5 cm)</i>		
T-FP-1P-265x450-PAD	<input type="checkbox"/> Almohadillado para plataforma única grande <i>(26, 5 x 45 cm)</i>		
T-SND-XS	<input type="checkbox"/> Sandalias - Talla 0 <i>(6 x 16 cm)</i>		
T-SND-S	<input type="checkbox"/> Sandalias - Talla 1 <i>(8,5 x 18 cm)</i>		
T-SND-M	<input type="checkbox"/> Sandalias - Talla 2 <i>(9 x 21 cm)</i>		
T-SND-L	<input type="checkbox"/> Sandalias - Talla 3 <i>(10,5 x 25 cm)</i>		
CINCHAS DE POSICIONAMIENTO (BODYPOINT)			
Cinturón pélvico de 4 puntos <i>(Ver cuadro de medidas en la página 4)</i>			 Cinturón de 4 puntos
CM085XS	<input type="checkbox"/> Talla XS		
CM085S	<input type="checkbox"/> Talla S		
CM085M	<input type="checkbox"/> Talla M		
CM085L	<input type="checkbox"/> Talla L		
Petos dinámicos <i>(Ver cuadro de medidas en la página 4)</i>			 Peto dinámico
CM094XS	<input type="checkbox"/> Peto dinámico talla XS (sin cremallera)		
CM094S	<input type="checkbox"/> Peto dinámico talla S (con cremallera)		
CM094M	<input type="checkbox"/> Peto dinámico talla M (con cremallera)		
Arnés en H <i>(Ver cuadro de medidas en la página 4)</i>			 Arnés en H
CM086S	<input type="checkbox"/> Talla S		
CM086M	<input type="checkbox"/> Talla M		
CM086L	<input type="checkbox"/> Talla L		
CM086XL	<input type="checkbox"/> Talla XL		
Cinchas de tobillo (cierre por velcro) <i>(seleccionar kit de fijación)</i>			 Cinchas de tobillo  Fijaciones
CM087XS	<input type="checkbox"/> Cinchas de tobillo - Talla XS <i>(circunferencia tobillo 14-17 cm)</i>		
CM087S	<input type="checkbox"/> Cinchas de tobillo - Talla S <i>(circunferencia tobillo 17-20 cm)</i>		
CM087M	<input type="checkbox"/> Cinchas de tobillo - Talla M <i>(circunferencia tobillo 19-23 cm)</i>		
CM087L	<input type="checkbox"/> Cinchas de tobillo - Talla L <i>(circunferencia tobillo 22-29 cm)</i>		
CM087-FIX-1	<input type="checkbox"/> Kit de fijación para cinchas de tobillo (tallas XS y S)		
CM087-FIX-2	<input type="checkbox"/> Kit de fijación para cinchas de tobillo (tallas M y L)		

Para ampliar información visite nuestra página Web www.SunriseMedical.es

© Sunrise Medical 2018 3/4

Pluton

● = Standard ○ = Opción sin coste □ = Opción con coste

PVP

OPCIONES DE BASES		<i>Seleccione la BASE y también el ASA de empuje</i>	
Bases de Interior (regulables en altura)			
Base Multiposicionadora (Peso máx usuario 100 kg)			
MHT-1	<input type="checkbox"/>	Base Multiposicionadora (Manual)	(Asa de empuje no incluida). (Ruedas de 100 mm)
MHT-PWR-1	<input type="checkbox"/>	Base Multiposicionadora (Elevación eléctrica)	(Asa de empuje no incluida). (Ruedas de 100 mm)
MHT-1B	<input type="checkbox"/>	Base Multiposicionadora de tránsito (Manual)	(Asa de empuje no incluida) (Ruedas traseras de 300 mm con frenos de tambor y delanteras de 150 mm)
MHT-PWR-1B	<input type="checkbox"/>	Base Multiposicionadora de tránsito (Elevación eléctrica)	(Asa de empuje no incluida) (Ruedas traseras de 300 mm con frenos de tambor y delanteras de 150 mm)
IBF-PH-B-*	<input type="checkbox"/>	Asa de empuje con empuñadura ancha	Regulable en altura

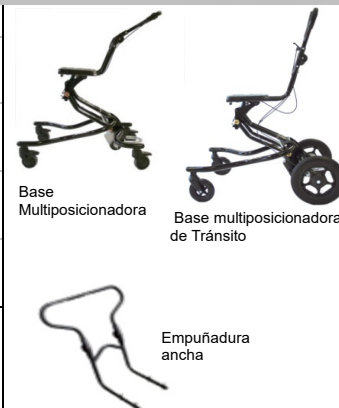

Petos dinámicos

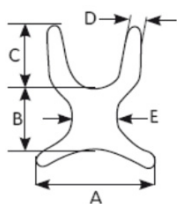

TALLA	A	B	C	D	E
XS	22 cm	13 cm	13 cm	4 cm	9 cm
S	23 cm	14 cm	16 cm	4 cm	12 cm
M	30 cm	18 cm	20 cm	4 cm	13 cm

Sandalias



TALLA	ANCHO	LONGITUD
Talla 0	6 cm	16 cm
Talla 1	8,5 cm	18 cm
Talla 2	9 cm	21 cm
Talla 3	10,5 cm	25 cm

Reposacabezas Ajustable



	TALLA 1	TALLA 2
ANCHO	40,5 cm	58 cm
ALTURA	11 cm	14 cm
ANCHO PARTE CENTRAL	12,5 cm	12,5 cm

Cinturón de 4 puntos

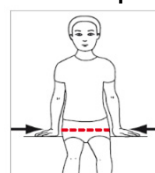

TALLA	ANCHO CADERA
XS	13 a 23 cm
S	18 a 28 cm
M	23 a 38 cm
L	33 a 48 cm

Arnés en H

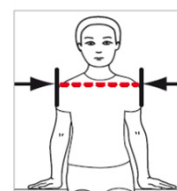

TALLA	ANCHO TRONCO
S	28 a 33 cm
M	33 a 41 cm
L	41 a 48 cm
XL	48 a 56 cm

Zippie Pluton - PVP silla base

Precio de las opciones

Sin IVA

IVA

Precio total



Para ampliar información visite nuestra página Web www.SunriseMedical.es

© Sunrise Medical 2018 4/4