



QUICKIE® Salsa M2 Mini

Rev.3 Marzo 2019

Facturado a:
 Nombre:
 Calle:
 Localidad: Código postal:
 E-mail:
 Tel: Fax:

Enviado a:
 Nombre:
 Calle:
 Localidad: Código postal:
 E-Mail:
 Tel: Fax:

Fecha pedido
 Nº de pedido de Sunrise



● = Standard □ = Opción con coste ○ = Opción sin coste

Peso máximo usuario: 140 kg

SMM010000



MEDIDAS

Anchura asiento		Profundidad asiento	
SW41	<input type="checkbox"/> 41 cm (16")	SD41	<input type="checkbox"/> 41 cm (16")
SW43	<input type="checkbox"/> 43 cm (17")	SD43	<input type="checkbox"/> 43 cm (17")
SW46	<input type="checkbox"/> 46 cm (18")	SD46	<input type="checkbox"/> 46 cm (18")
SW48	<input type="checkbox"/> 48 cm (19")	SD48	<input type="checkbox"/> 48 cm (19")
SW51	<input type="checkbox"/> 51 cm (20")	SD51	<input type="checkbox"/> 51 cm (20")

Unidad de asiento ajustable
 Asiento ajustable en anchura y profundidad de 41cm a 51cm. Los ajustes se realizan independientemente, en incrementos de 2.5 cms.

ALTURA DE ASIENTO: Tenga en cuenta las funciones de asiento seleccionadas para definir la altura de asiento

Altura de asiento al suelo		Altura de asiento al suelo		Altura de asiento al suelo	
SH43	<input type="radio"/> 43 cm Sin módulos	SH45	<input checked="" type="radio"/> 45 cm Elevación + basculación	SH43	<input type="radio"/> 43 cm Módulo basculación
SH45	<input checked="" type="radio"/> 45 cm Sin módulos	SH47	<input type="radio"/> 47 cm Elevación + basculación	SH45	<input checked="" type="radio"/> 45 cm Módulo basculación
SH47	<input type="radio"/> 47 cm Sin módulos	SH49	<input type="radio"/> 49 cm Elevación + basculación	SH47	<input type="radio"/> 47 cm Módulo basculación

PVP

ASIENTO

STR020109	<input checked="" type="radio"/> Base de asiento sólida	Std
STR020111	<input checked="" type="radio"/> Cojín espuma standard 5 cm (41 cm ancho) <small>(para anchos de asiento de 41 a 43 cm)</small>	Std
STR020112	<input type="radio"/> Cojín espuma standard 5 cm (46 cm ancho) <small>(para anchos de asiento de 46 a 51 cm)</small>	s/c
STR020110	<input type="radio"/> Sin cojín	s/c

Cojines Jay Comfort (1)

JCL020011	<input type="checkbox"/> Base sólida Jay Comfort (sin topes) <small>(Base sólida de madera y espuma, 2 cm grosor)</small>	
JCL020012	<input type="checkbox"/> Base sólida Jay Comfort, con tope frontal y trasero de 5 cm <small>(Base sólida de madera y espuma, 2 cm grosor)</small>	
JCL020003	<input type="checkbox"/> Cojín Jay Comfort Standard, Pro Incon <small>(Base sólida de madera, espuma, funda Pro Incon. Altura 8 cm)</small>	
JCL020007	<input type="checkbox"/> Cojín Jay Comfort Optimum, Pro Incon <small>(Base sólida de madera, espuma c/forma anatómica, funda Pro Incon. Altura 11cm)</small>	

Cojines Jay

Cojines Jay	PVP
JAY020002 <input type="checkbox"/> JAY Basic	
JAY020006 <input type="checkbox"/> JAY Easy Visco, base plana	
JAY020005 <input type="checkbox"/> JAY Easy Fluid, base plana	
JAY020004 <input type="checkbox"/> JAY Lite *	

* Anchuras 46 y 48 cm sólo con el cojín Jay Lite
 Para ampliar información sobre otros cojines Jay, consulte las hojas de pedido/tarifas Jay

		Anchura				
		41	43	46	48	51
Profundidad	41	<input type="checkbox"/>	<input type="checkbox"/>	<input type="checkbox"/>	<input type="checkbox"/>	<input type="checkbox"/>
	43	<input type="checkbox"/>	<input type="checkbox"/>	<input type="checkbox"/>	<input type="checkbox"/>	<input type="checkbox"/>
	46	<input type="checkbox"/>	<input type="checkbox"/>	<input type="checkbox"/>	<input type="checkbox"/>	<input type="checkbox"/>
	48	<input type="checkbox"/>	<input type="checkbox"/>	<input type="checkbox"/>	<input type="checkbox"/>	<input type="checkbox"/>
	51	<input type="checkbox"/>	<input type="checkbox"/>	<input type="checkbox"/>	<input type="checkbox"/>	<input type="checkbox"/>

1) Profundidad de los cojines Jay Comfort: de 41 a 46 cm, y de 48 a 51 cm dependiendo de la anchura de asiento de la silla seleccionada



Quickie Salsa M2 Mini

● = Standard ○ = Opción sin coste □ = Opción con coste

PVP

FUNCIONES DE ASIENTO

SAL130002	●	Basculación manual (establecido de fábrica a 3°) <i>(Ajustable a 0°, 3°, 6°, 9°. Con ajuste del centro de gravedad. Permite añadir a futuro módulos eléctricos)</i>	Std
SAL130004	□	Basculación eléctrica (De 0° a 30°) <i>(Con ajuste del centro de gravedad. Altura mínima de asiento al suelo 43 cm)</i>	
SAL130005	□	Basculación eléctrica (De -5° a 25°) <i>(Con ajuste del centro de gravedad. Sólo con altura de asiento de 47 cm) (Con 0° añade 2 cms de altura de asiento al suelo)</i>	
SAL130007	□	Basculación eléctrica 50° <i>(Con ajuste del centro de gravedad) (0° a 50°) (No disponible con inclinación de gas ni eléctrica)</i>	
SAL130006	□	Elevación y basculación eléctrica <i>(Basculación de 0° a 30° con ajuste del centro de gravedad y elevación de 30cm) (Supone 2 opciones eléctricas)(Altura mínima de asiento al suelo de 45 cm)</i>	

RESPALDO

STR030301	●	Tapicería de respaldo ajustable en tensión. Seleccione altura: BH46 ○ 46 cm BH485 ● 48,5 cm BH51 ○ 51 cm <i>(Ajuste +/- 2,5 cm. Sólo con cojín de espuma standard)</i>	Std
STR030300	○	Sin tapicería de respaldo	s/c
Respaldos Jay Comfort			
JCL030004	□	Respaldo Jay Comfort Standard <i>(Contorno moderado. Funda Pro Velour. Altura 50 cm)</i>	
JCL030008	□	Respaldo Jay Comfort trenzado <i>(Contorno moderado. Funda Pro Velour. Altura 57 cm)</i>	
JCL030006	□	Respaldo Jay Comfort ajustable en tensión <i>(Contorno moderado. Funda Pro Velour. Altura 57 cm)</i>	
JCL030012	□	Respaldo Jay Comfort envolvente Passive <i>(Contorno profundo. Ajustable en tensión. Soporte lateral) (Funda Pro Velour. Altura 57 cm)</i>	
JCL030010	□	Respaldo Jay Comfort envolvente Active <i>(Profundo. Ajustable en tensión. Soporte lumbar y lateral) (Funda Pro Velour. Altura 57 cm)</i>	

SOPORTES LATERALES

STR030601	□	Soportes laterales cortos (par) <i>(Válidos para tapicerías de respaldo ajustable en tensión y respaldos Jay Comfort)</i>	
STR030602	□	Soportes laterales largos (par) <i>(Válidos para tapicerías de respaldo ajustable en tensión y respaldos Jay Comfort)</i>	

RESPALDOS JAY 3

Respaldo Jay 3 Torácico Medio		Altura carcasa (Medio, Alto)	
□	Contorno Standard	□ 34 cm JAY030010	□ 38 cm JAY030033
□	Contorno medio	□ 34 cm JAY030011	□ 38 cm JAY030018
Respaldo Jay3 Torácico Superior		Altura carcasa (Bajo, Medio, Alto)	
□	Contorno Standard	□ 42 cm JAY030012	□ 46 cm JAY030019 □ 50 cm JAY030025
□	Contorno Medio	□ 42 cm JAY030013	□ 46 cm JAY030020 □ 50 cm JAY030026
□	Contorno Profundo Costal	□ 42 cm JAY030014	□ 46 cm JAY030021 □ 50 cm JAY030027
□	Contorno Profundo Pélvico	□ 46 cm JAY030031	
Respaldo Jay 3 Altura Hombros		Altura carcasa (Bajo, Medio, Alto)	
□	Contorno Standard	□ 53 cm JAY030015	□ 57 cm JAY030022 □ 61 cm JAY030028
□	Contorno Medio	□ 53 cm JAY030016	□ 57 cm JAY030023 □ 61 cm JAY030029
□	Contorno Profundo Costal	□ 53 cm JAY030017	□ 57 cm JAY030024 □ 61 cm JAY030030
□	Contorno Prof. Pélvico	□ 53 cm JAY030032	
JAY030004	□	Reposacabezas Jay <i>(sólo con respaldos Jay 3)(Brazo de montaje Axis y almohadilla Jay standard)</i>	
Para ampliar información sobre otros respaldos Jay, consulte las hojas de pedido/tarifas Jay			

FUNCIONES DE RESPALDO

STR030018	●	Respaldo standard <i>(Reclinable con herramientas de -4° a 16°; en incrementos de 4°)</i>	Std
STR030025	□	Respaldo reclinable manual mediante actuador de gas <i>(-5° - 30°)</i>	
STR030026	□	Respaldo reclinable eléctrico <i>(-5° - 30°)</i>	

EMPUÑADURAS

STR030212	●	Con empuñaduras	Std
STR030213	○	Sin empuñaduras <i>(No posible con reposacabezas ni con mando acompañante)</i>	s/c

Quickie Salsa M2 Mini

● = Standard ○ = Opción sin coste □ = Opción con coste

PVP

REPOSACABEZAS			PVP
STR030416	<input type="checkbox"/>	Reposacabezas con soportes laterales ajustables <i>(instalado en las empuñaduras - ajuste horizontal)</i> <i>(Sólo con tapicería de respaldo ajustable en tensión)</i>	
STR030417	<input type="checkbox"/>	Reposacabezas con forma curva (23 cm x 11 cm) <i>(instalado en las empuñaduras)</i> <i>(Sólo con tapicería de respaldo ajustable en tensión)</i>	
JCL040001	<input type="checkbox"/>	Reposacabezas Jay Comfort Standard <i>(sólo con respaldos Jay Comfort)(Funda Pro Velour)</i>	
JCL040002	<input type="checkbox"/>	Reposacabezas Jay Comfort Flexible <i>(sólo con respaldos Jay Comfort)(Funda Pro Velour)</i>	
REPOSABRAZOS			
STR040122	<input checked="" type="checkbox"/>	Abatibles, ajustables en altura y ángulo, con almohadillado 385 x 60mm <i>(con protector lateral de 36 cm)</i>	Std
STR040127	<input type="checkbox"/>	Reposabrazos para respaldo reclinable <i>(mantienen la posición al reclinar el respaldo)</i>	
ALMOHADILLADOS DE REPOSABRAZOS			
STR040112	<input checked="" type="checkbox"/>	Almohadillados standard (385 x 60 mm)	Std
STR040113	<input type="checkbox"/>	Almohadillados Contoured 41 cm	
STR040114	<input type="checkbox"/>	Almohadillados Comfort 35 cm	
STR040119	<input type="checkbox"/>	Almohadillados hemiplégicos medianos (28 cm) con apoyo de mano pequeño (11 x 18 cm)	
ACCESORIOS DE POSICIONAMIENTO			
STR030605	<input type="checkbox"/>	Cuña abductora <i>(Ajustable en altura y profundidad. Muy fácil de retirar)</i> <i>(No posible con reposapiés central)</i>	
REPOSAPIÉS			
Reposapiés central <i>(con plataformas divididas abatibles)</i>			
STR050113	<input checked="" type="checkbox"/>	Reposapiés fijos con montaje central (Longitud de pierna 37 a 47 cm)	Std
STR050112	<input type="checkbox"/>	Reposapiés fijos con montaje central para niños (Longitud de pierna 29 a 37 cm)	s/c
Reposapiés abatibles <i>(Longitud de pierna de 34cm a 48cm)</i>			
STR050015	<input type="checkbox"/>	Reposapiés a 70°	s/c
STR050016	<input type="checkbox"/>	Elevables manualmente	
STR050017	<input type="checkbox"/>	Elevables eléctricamente <i>(cuenta como 2 opciones eléctricas)(no posible con basculación eléctrica -5°)</i>	
STR050018	<input type="checkbox"/>	Reposapiés articulados eléctricos <i>(cuenta como 2 opciones eléctricas)(no posible con basculación eléctrica -5°)</i>	
Receptores de los reposapiés abatibles <i>(Longitud de pierna de 34cm a 48cm)</i>			
STR050040	<input type="checkbox"/>	Receptores para reposapiés abatibles a 70° <i>(siempre con reposapiés abatibles a 70°)</i>	s/c
STR050041	<input type="checkbox"/>	Receptores para reposapiés elevables y articulados <i>(siempre con elevables manuales, eléctricos y articulados)</i>	s/c
Accesorios para reposapiés elevables manuales y eléctricos			
STR050037	<input type="checkbox"/>	Anclajes extensión para almohadillas pantorrilleras standard	
STR050038	<input type="checkbox"/>	Almohadillas pantorrilleras Jay Comfort <i>(Sólo para reposapiés elevables o articulados.)</i> <i>(No disponible con reposapiés centrales o abatibles a 70°)</i>	
STR050039	<input type="checkbox"/>	Autoconectores para reposapiés eléctricos <i>(sin cables) (sólo para STR050017 y STR050018)</i>	
Plataformas para reposapiés abatibles			
STR050022	<input type="checkbox"/>	Plataformas de aluminio ajustables en ángulo <i>(con cinta talonera)</i>	s/c
STR050023	<input type="checkbox"/>	Plataforma única para reposapiés abatibles a 70° <i>(Sólo con reposapiés abatibles a 70° y receptores para repp abatibles a 70°)</i>	
STR050004	<input type="checkbox"/>	Soporte de amputados - Derecho	
STR050005	<input type="checkbox"/>	Soporte de amputados - Izquierdo	
MANDOS DE CONTROL VR2 <i>(Sólo para 6 km/h. No posible con 10 km/h)</i>			
VR2 (sólo hasta 2 opciones eléctricas; para más de 2 opciones eléctricas seleccionar R-net)			
Cajas de control VR2			
STR110001	<input checked="" type="checkbox"/>	Caja de control VR2 70 Amph	Std
Mandos VR2			
STR110012	<input checked="" type="checkbox"/>	Mando VR2 <i>(compatible con hasta 2 opciones eléctricas)</i>	Std
STR110021	<input type="checkbox"/>	Mando VR2 para usuario y acompañante <i>(mando de acompañante montado siempre a la derecha)</i>	
STR110020	<input type="checkbox"/>	Mando VR2 sólo para acompañante	
Mando usuario montado a la: STR110052 <input type="checkbox"/> Derecha STR110053 <input type="checkbox"/> Izquierda			s/c
Módulos auxiliares VR2:			
STR110030	<input type="checkbox"/>	Módulo para luces e indicadores (SIEMPRE con luces e indicadores)	s/c

Quickie Salsa M2 Mini

● = Standard ○ = Opción sin coste □ = Opción con coste

PVP

MANDOS DE CONTROL R-NET (Siempre con 10 km/h)		(retraíbles en paralelo)		PVP
R-Net recomendado para más de 2 opciones eléctricas y/o luces				
Cajas de control R-Net				
STR110003	<input type="radio"/>	Caja de control R-Net 90 Amph		s/c
STR110009	<input type="checkbox"/>	Sistema de control de tracción R-net Traction Control System (GYRO) <small>(necesario siempre con 10 km/h)</small>		
Mandos R-Net				
STR110018	<input type="checkbox"/>	Mando R-net		
STR110017	<input type="checkbox"/>	Mando R-net con pantalla a color LCD <small>(Con opciones eléctricas o luces seleccionar módulo auxiliar) (pantalla a color con luces e indicadores, 6 actuadores y botones asignables)</small>		
STR110021	<input type="checkbox"/>	Mando para usuario y acompañante <small>(Necesario seleccionar también el tipo de mando R-net para el usuario) (Sumar al precio del mando para usuario y acompañante, el precio del mando de usuario seleccionado previamente)</small>		
STR110020	<input type="checkbox"/>	Mando R-Net sólo para acompañante <small>(Necesario seleccionar también el tipo de mando R-net para el usuario)</small>		
Mando usuario montado a la:		STR110052 <input type="radio"/> Derecha	STR110053 <input type="radio"/> Izquierda	s/c
Módulos auxiliares R-net				
STR110031	<input type="radio"/>	Módulo para luces e indicadores <small>(en el caso en que sólo se requieran luces e indicadores)</small>		s/c
STR110032	<input type="radio"/>	Módulo para luces e indicadores y opciones eléctricas <small>(para luces e indicadores y más de 2 opciones eléctricas)</small>		s/c
SAL090068	<input type="checkbox"/>	Módulo para Bluetooth (Android y Windows) <small>(control del ratón mediante Bluetooth)</small>		
PANTALLA OMNI para R-net (con función por infrarojos)				
STR110116	<input type="checkbox"/>	Pantalla OMNI2		
STR110117	<input type="checkbox"/>	Pantalla OMNI2 para usar en modo scanner		
Montaje delantero <small>(siempre colocado enfrente del mando de control)</small>				
STR110110	<input type="checkbox"/>	Flexible	STR110121 <input type="radio"/> Izquierda STR110122 <input type="radio"/> Derecha <small>(extensión max 30 cm)</small>	s/c
KITS DE CONTROLES ESPECIALES PARA R-NET <small>(Siempre con pantalla Omni)</small>				
STR110130	<input type="checkbox"/>	Joystick compacto		
STR110131	<input type="checkbox"/>	Mini joystick		
STR110132	<input type="checkbox"/>	Mini joystick pulsador por presión		
Montaje				
STR110150	<input type="radio"/>	Montaje delantero fijo		s/c
STR110151	<input type="checkbox"/>	Montaje delantero abatible		
Dirección hacia la que se abate:		STR110162 <input type="radio"/> Izquierda	STR110161 <input type="radio"/> Derecha	
CONTROLES ESPECIALES R-NET RELACIONADOS CON LA CABEZA <small>(Siempre con pantalla Omni)</small>				
<small>(si ya se ha elegido un cabecero normal, no se puede añadir el mando de cabeza)</small>				
STR110133	<input type="checkbox"/>	Mando pulsador de cabeza adulto <small>(Requiere pantalla OMNI, 2 pulsadores recomendados)</small>		
STR110134	<input type="checkbox"/>	Mini joystick pulsador por presión como mentoniano <small>(Requiere pantalla OMNI, 2 pulsadores recomendados)</small>		
STR110135	<input type="checkbox"/>	Control mentoniano proporcional <small>(joystick proporcional; requiere pantalla OMNI; 2 pulsadores rec)</small>		
STR110136	<input type="checkbox"/>	Control de aspiración/soplido <small>(tubo y boquilla; requiere pantalla OMNI; 2 pulsadores rec)</small>		
STR110137	<input type="checkbox"/>	Mini joystick como mentoniano <small>(Requiere pantalla OMNI, 2 pulsadores recomendados)</small>		
STR110138	<input type="checkbox"/>	Mini joystick pulsador por presión como cabeza <small>(Requiere pantalla OMNI, 2 pulsadores recomendados)</small>		
STR110139	<input type="checkbox"/>	Joystick compacto como mentoniano <small>(Requiere pantalla Omni)</small>		
Opciones para abatir los controles de cabeza				
STR110152	<input type="checkbox"/>	Abatible manual		
Abatible eléctrico <small>(seleccione abajo dirección hacia la que se abate y modo de abatirlo: pulsador o interruptor)</small>				
STR110153	<input type="checkbox"/>	Manejado por pulsador <small>(seleccione el color del pulsador más abajo)</small>		
STR110154	<input type="checkbox"/>	Manejado por interruptor		
Dirección hacia la que se abate		<input type="radio"/> Izquierda STR110162		s/c
		<input type="radio"/> Derecha STR110161		s/c
BOTONES PULSADORES PIKO (Ø 3 cm)				Unidad
STR110191	<input type="checkbox"/>	Rojo x 1	STR110192 <input type="checkbox"/> Rojo x 2	
STR110193	<input type="checkbox"/>	Verde x 1	STR110194 <input type="checkbox"/> Verde x 2	
STR110195	<input type="checkbox"/>	Amarillo x 1	STR110196 <input type="checkbox"/> Amarillo x 2	
STR110197	<input type="checkbox"/>	Azul x 1	STR110198 <input type="checkbox"/> Azul x 2	

Quickie Salsa M2 Mini

● = Standard ○ = Opción sin coste □ = Opción con coste

PVP

IDIOMA DE LA PANTALLA OMNI R-NET		PVP
STR119003	<input type="radio"/> Español	s/c
STR119004	<input type="radio"/> Portugués	s/c
LUCES E INDICADORES		
SAL110209	<input checked="" type="radio"/> Sin luces	Std
SAL110201	<input type="checkbox"/> Luces de LED's	
RUEDAS		
SAL070054	<input checked="" type="radio"/> Ruedas delanteras y traseras de 7" macizas, centrales de 12.5" macizas	Std
SAL070055	<input type="radio"/> Ruedas delanteras y traseras de 7" macizas, centrales de 12.5" neumáticas	s/c
MOTORES		
SAL100705	<input checked="" type="radio"/> 6 km/h	Std
SAL100603	<input type="checkbox"/> 10km/h <i>(siempre con mando R-NET y sistema de control de tracción Gyro)</i>	
SAL100706	<input type="radio"/> 3.2km/h <i>(motores de 6km/h limitados)(para uso en interiores o usuarios inexpertos)</i>	s/c
COLOR DE LA CARCASA <i>(chasis siempre en color negro)</i>		
SAL140002	<input type="radio"/> Rojo	s/c
SAL140004	<input type="radio"/> Negro mate	s/c
SAL140003	<input type="radio"/> Azul	s/c
SAL140001	<input type="radio"/> Blanco	s/c
BATERÍAS		
SAL160006	<input checked="" type="radio"/> Baterías de gel de 41 Ah	Std
CARGADOR		
SAL160101	<input checked="" type="radio"/> Cargador 8 Amph	Std
SAL160109	<input type="radio"/> Sin cargador	s/c
ACCESORIOS		
SAL090000	<input checked="" type="radio"/> Anclajes para el transporte en vehículos	Std
SAL090005	<input checked="" type="radio"/> Cinturón	Std
SAL090040	<input type="checkbox"/> Mesa-bandeja abatible	
SAL090062	<input type="checkbox"/> Mesa-bandeja abatible con montaje central del mando <i>(se abate hacia la derecha. Sólo con mandos R-net)</i>	
SAL090069	<input type="checkbox"/> R-Net receptor de Bluetooth para PC <i>(si el ordenador no tuviera bluetooth)</i>	
SAL090067	<input type="checkbox"/> Espejo retrovisor <i>(no disponible con la mesa-bandeja abatible)</i>	
SAL090003	<input type="checkbox"/> Soporte de bastones <i>(no posible con respaldo reclinable o módulos de basculación y elevación/basculación)</i>	
Salsa M2 MINI - PVP silla base	 €
Precio de las opciones	 €
Sin IVA	 €
IVA	 €
Precio total	 €
		



Cojín Jay Basic



Cojín Jay Easy Visco



Cojín Jay Easy Fluid



Cojín Jay Lite



JCL020011
Base sólida Jay
Comfort sin topes

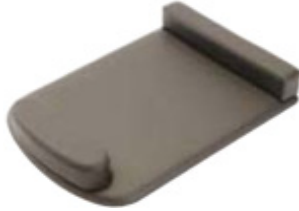

JCL020012
Base sólida Jay Comfort
con topes 5 cm



JCL020003
Cojín Jay Comfort Standard
Pro Incon



JCL020007
Cojín Jay Comfort Optimum Pro Incon



Basculación eléctrica



STR030212
Con empuñaduras



STR030213
Sin empuñaduras



JCL030004
Respaldo Jay Comfort Standard



JCL030008
Respaldo Jay Comfort trenzado



JCL030006
Respaldo Jay Comfort ajustable en tensión



JCL030012
Respaldo Jay Comfort envolvente Passive



JCL030010
Respaldo Jay Comfort envolvente Active



Soportes laterales



5 cm

Jay3 Contorno Standard



8 cm

Jay3 Contorno Medio



15 cm

Jay3 Contorno Profundo



15 cm

Jay3 Contorno Profundo Pélvico



STR030416
Reposacabezas con soportes laterales ajustables



STR030417
Reposacabezas con forma curva



JCL040001
Reposacabezas Jay Comfort Standard



JCL040002
Reposacabezas Jay Comfort Flexible



STR040127
Reposabrazos para respaldo reclinable



STR040112
Almohadillados standard



STR040113 Almohadillados Contoured



STR040114
Almohadillados Comfort



STR040119
Almohadillados Hemipléjicos



Reposapiés central



Elevables manualmente



Elevables eléctricamente



Articulados eléctricos



Plataforma única



Pantorrillera Jay Comfort



Mandos VR2



STR110021
Mando del acompañante en usuario y acompañante



STR110020
Mando sólo para acompañante



STR110003
Caja de control R-Net 90 Amp



Mandos R-Net



STR110017
Mando R-Net con pantalla a color



STR110116
Pantalla Omni2



STR110110
Montaje flexible pantalla Omni



STR110130
Joystick compacto



STR110131
Mini Joystick



STR110132
Pulsador por presión



STR110150
Montaje fijo



STR110133
Mando pulsador de cabeza



STR110134
Mini joystick por presión mentoniano



STR110135
Mentoniano proporcional



STR110136
Aspiración y soplido

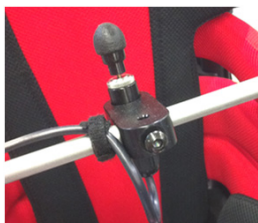

STR110137
Mini Joystick mentoniano



STR110138
Mini Joystick pulsador por presión como cabeza



STR110139
Joystick compacto como mentoniano



Colores disponibles para la carcasa



STR110153
Abatible eléctrico
manejado por pulsador



STR 110154
Abatible manejado por
interruptor



Botones pulsadores
PIKO 30mm



SAL090062
Mesa bandeja con montaje
central del mando



SAL090040
Mesa - bandeja



SAL090067
Espejo retrovisor



SAL090003
Soporte bastones

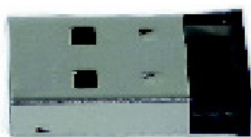

SAL090069
Receptor USB Bluetooth para ratón



SAL090005
Cinturón



SAL090068
Módulo para Bluetooth