



Facturado a:
Nombre:
Calle:
Localidad: Código postal:
Provincia:
Tel: Fax:

Enviado a :
Nombre:
Calle:
Localidad: Código postal:
Provincia:
Tel: Fax:

Fecha de pedido:
Nº de pedido de Sunrise:



● = Standard □ = Opción con coste ○ = Opción sin coste

Peso máximo usuario Talla Pequeña: 35 kg

Peso máximo usuario Talla Mediana: 50 kg

Peso máximo usuario Talla Grande: 70 kg

TUTORIAL TALLAS BEME

NOTA IMPORTANTE: Este cuadro indica, mediante diferentes tonos de grises, para qué talla es válida cada una de las opciones y accesorios BeMe.

- Opción válida para todas las tallas de BeMe
- Opción válida sólo para Talla Pequeña (1)
- Opción válida sólo para Talla Mediana (2)
- Opción válida sólo para Talla Grande (3)

ESTRUCTURA DE ASIENTO



- 150-1601 Estructura BeMe Talla **Pequeña (1)**
- 150-2601 Estructura BeMe Talla **Mediana (2)**
- 150-3601 Estructura BeMe Talla **Grande (3)**

PVP

COJÍN

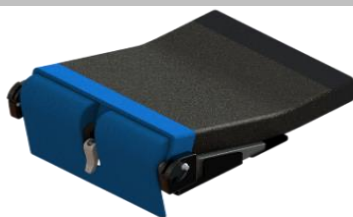

Cojín básico

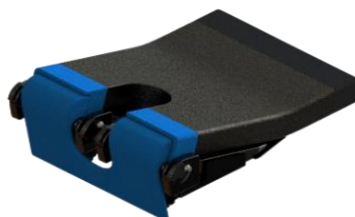

Cojín dividido

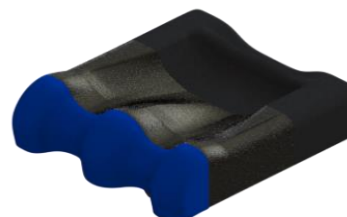

Cojín moldeado

NOTA: Necesario seleccionar tapizado en página 6

- 150-1637 Cojín Básico Pequeño (1)
- 150-1638 Cojín Moldeado Pequeño (1)
- 150-2637 Cojín Básico Mediano (2)
- 150-2639 Cojín Dividido Mediano (2)
- 150-2638 Cojín Moldeado Mediano (2)
- 150-4637 Cojín Básico Largo Mediano (2)
- 150-4639 Cojín Dividido Largo Mediano (2)
- 150-4638 Cojín Moldeado Largo Mediano (2)
- 150-3637 Cojín Básico Grande (3)
- 150-3639 Cojín Dividido Grande (3)
- 150-3638 Cojín Moldeado Grande (3)
- 150-5637 Cojín Básico Largo Grande (3)
- 150-5639 Cojín Dividido Largo Grande (3)
- 150-5638 Cojín Moldeado Largo Grande (3)

PVP

(1) Sólo para Talla Pequeña
(2) Sólo para Talla Mediana
(3) Sólo para Talla Grande

Leckey BeMe

● = Standard ○ = Opción sin coste □ = Opción con coste

RESPALDO

(No es necesario que coincida con la talla de la estructura)



Respaldo Básico



Respaldo Moderado



Respaldo Complex 3D

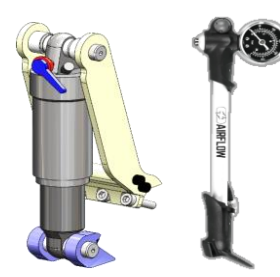

Kit respaldo dinámico

NOTA: Necesario seleccionar tapizado en página 6

150-1625	<input type="checkbox"/>	Respaldo Básico Pequeño	
150-1630	<input type="checkbox"/>	Respaldo Moderado Pequeño	
150-2625	<input type="checkbox"/>	Respaldo Básico Mediano	
150-2630	<input type="checkbox"/>	Respaldo Moderado Mediano	
150-2633	<input type="checkbox"/>	Upgrade Soporte de hombros para Respaldo Moderado Mediano	(Requiere tapizado de respaldo Complex 3D)
150-2631	<input type="checkbox"/>	Respaldo Complex 3D Mediano	
150-3625	<input type="checkbox"/>	Respaldo Básico Grande	
150-3630	<input type="checkbox"/>	Respaldo Moderado Grande	
150-3633	<input type="checkbox"/>	Upgrade Soporte de hombros para Respaldo Moderado Grande	(Requiere tapizado de respaldo Complex 3D)
150-3631	<input type="checkbox"/>	Respaldo Complex 3D Grande	
Accesorios de respaldo			
150-1792	<input type="checkbox"/>	Espaciador ángulo 15° para Respaldo Moderado	
150-605	<input type="checkbox"/>	Kit upgrade Respaldo Dinámico	

BASE DE MOVILIDAD HIGH-LOW

(Seleccionar misma talla que la estructura)



Base High-Low Pequeña



Base High-Low Mediana



Base High-Low Mediana con rueda trasera grande



Base High-Low Grande

150-1800-G	<input type="checkbox"/>	Base High-Low con gas a pedal - Pequeña (1)	
122-2710	<input type="checkbox"/>	Asa de empuje para Base High-Low Pequeña y Mediana (1) (2)	
150-2753-G	<input type="checkbox"/>	Base High-Low con gas a pedal - Mediana (2)	
150-2766-G	<input type="checkbox"/>	Base High-Low hidráulica - Mediana (2)	
150-2768-G	<input type="checkbox"/>	Base High-Low hidráulica rueda trasera grande - Mediana (2)	
122-2710	<input type="checkbox"/>	Asa de empuje para Base High-Low Pequeña y Mediana (1) (2)	
150-3770-G	<input type="checkbox"/>	Base High-Low hidráulica rueda trasera grande - Grande (3)	(Asa de empuje Incluida)
150-3780-G	<input type="checkbox"/>	Base High-Low eléctrica rueda trasera grande - Grande (3)	(Asa de empuje Incluida)

INTERFACE PARA BASES DE MOVILIDAD

(Seleccionar misma talla que la estructura)

GUIA COMPATIBILIDAD BEME CON CHASIS ZIPPY Y QUICKIE



	BeMe	Ancho mín. armazón silla	Ancho máx. armazón silla	Peso máx. soportado
Zippy Iris	Pequeño	36 cm (14")	41 cm (16")	35 kg
Zippy Iris	Mediano	43 cm (17")	46 cm (18")	50 kg
Quickie Iris	Pequeño	36 cm (14")	41 cm (16")	35 kg
Quickie Iris	Mediano	43 cm (17")	48 cm (19")	50 kg
Quickie Iris	Grande	48 cm (19")	53 cm (21")	70 kg
Quickie SR45	Pequeño	36 cm (14")	41 cm (16")	35 kg
Quickie SR45	Mediano	43 cm (17")	48 cm (19")	50 kg
Quickie SR45	Grande	48 cm (19")	51 cm (20")	70 kg
Q300 M Mini	Pequeño	41 cm (16")	n/a	35 kg
Q400	Mediano	41 cm (16")	n/a	50 kg
Q400	Grande	46 cm (18")	n/a	70 kg

150-818	<input type="checkbox"/>	Interface para colocar estructura BeMe Pequeña en Base Mediana (1)		PVP
150-1760	<input type="checkbox"/>	Interface para BeMe Talla Pequeña en sillas Zippy Iris, Quickie Iris, Quickie SR45 (1)		
150-1771	<input type="checkbox"/>	Interface para BeMe Talla Pequeña en silla Q300 M Mini (1)		
150-2760	<input type="checkbox"/>	Interface para BeMe Talla Mediana en sillas Zippy Iris, Quickie Iris, Quickie SR45 (2)		
150-2771	<input type="checkbox"/>	Interface para BeMe Talla Mediana en silla Q300 M Mini, Q400 (2)		
150-3760	<input type="checkbox"/>	Interface para BeMe Talla Grande en sillas Zippy Iris, Quickie Iris, Quickie SR45 (3)		
150-3771	<input type="checkbox"/>	Interface para BeMe Talla Grande en silla Q300 M Mini, Q400 (3)		

(1) Sólo para Talla Pequeña

(2) Sólo para Talla Mediana

(3) Sólo para Talla Grande

SOPORTES FEMORALES PARA ADDUCCION/ABDUCCION

(Selecciona hasta 2 soportes para cojín básico o 4 para cojín dividido)



			Cantidad	
150-1615	<input type="checkbox"/>	Soporte femoral Pequeño (unidad) <i>(Almohadillado opcional)</i>		
150-2615	<input type="checkbox"/>	Soporte femoral Mediano (unidad) <i>(Almohadillado opcional)</i>		
150-3615	<input type="checkbox"/>	Soporte femoral Grande (unidad) <i>(Almohadillado opcional)</i>		
150-4615	<input type="checkbox"/>	Soporte femoral Extra Grande (unidad) <i>(Almohadillado opcional)</i>		
150-1862	<input type="checkbox"/>	Almohadillado para soporte femoral Pequeño (unidad)		
150-2862	<input type="checkbox"/>	Almohadillado para soporte femoral Mediano (unidad)		
150-3862	<input type="checkbox"/>	Almohadillado para soporte femoral Grande (unidad)		
150-4862	<input type="checkbox"/>	Almohadillado para soporte femoral Extra Grande (unidad)		

GUÍAS DE CADERA

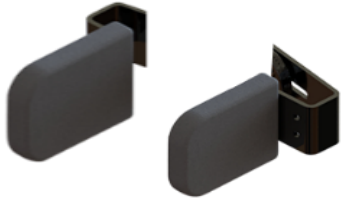

150-1684	<input type="checkbox"/>	Soportes pélvicos Pequeños (Par) <i>(Tapizado incluido)</i>	
150-2684	<input type="checkbox"/>	Soportes pélvicos Medianos (Par) <i>(Tapizado incluido)</i>	
150-3684	<input type="checkbox"/>	Soportes pélvicos Grandes (Par) <i>(Tapizado incluido)</i>	

TACO ABDUCTOR

(Seleccionar misma talla que la estructura)

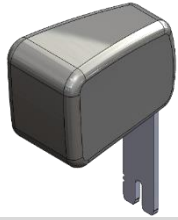

150-1624	<input type="checkbox"/>	Taco abductor Pequeño (1) <i>(Almohadillado opcional)</i>	
150-1864	<input type="checkbox"/>	Almohadillado para taco abductor Pequeño (1)	
150-2624	<input type="checkbox"/>	Taco abductor Mediano (2) <i>(Almohadillado opcional)</i>	
150-2864	<input type="checkbox"/>	Almohadillado para taco abductor Mediano (2)	
150-3624	<input type="checkbox"/>	Taco abductor Grande (3) <i>(Almohadillado opcional)</i>	
150-3864	<input type="checkbox"/>	Almohadillado para taco abductor Grande (3)	

FIJACIONES PÉLVICAS



Cinturón pélvico 4 puntos



Arnés pélvico envolvente

Cinturón pélvico de 4 puntos			
150-1844	<input type="checkbox"/>	Cinturón pélvico 4 puntos Talla 1	
150-2844	<input type="checkbox"/>	Cinturón pélvico 4 puntos Talla 2	
150-3844	<input type="checkbox"/>	Cinturón pélvico 4 puntos Talla 3	
150-4844	<input type="checkbox"/>	Cinturón pélvico 4 puntos Talla 4	
Arnés pélvico envolvente			
117-476	<input type="checkbox"/>	Arnés pélvico envolvente Talla 2	
117-477	<input type="checkbox"/>	Arnés pélvico envolvente Talla 3	
117-478	<input type="checkbox"/>	Arnés pélvico envolvente Talla 4	
117-479	<input type="checkbox"/>	Arnés pélvico envolvente Talla 5	
117-480	<input type="checkbox"/>	Arnés pélvico envolvente Talla 6	

(1) Sólo para Talla Pequeña

(2) Sólo para Talla Mediana

(3) Sólo para Talla Grande

REPOSAPIÉS



Reposapiés divididos



Plataforma única



Almohadillado plataforma



Ankle Huggers



Botines XS



Sandalias

Reposapiés divididos

150-1689	<input type="checkbox"/>	Reposapiés divididos Pequeños (par)	
150-2689	<input type="checkbox"/>	Reposapiés divididos Medianos (par)	
150-3689	<input type="checkbox"/>	Reposapiés divididos Grandes (par)	
117-787	<input type="checkbox"/>	Elevador sandalia 2,5 cm (Unidad)	(Recomendado en disimetrías de pierna)

Plataforma única

150-1698	<input type="checkbox"/>	Plataforma única Pequeña	(Almohadillado opcional)
150-2698	<input type="checkbox"/>	Plataforma única Mediana	(Almohadillado opcional)
150-3698	<input type="checkbox"/>	Plataforma única Grande	(Almohadillado opcional)
150-1872	<input type="checkbox"/>	Almohadillado para plataforma única Pequeña	
150-2872	<input type="checkbox"/>	Almohadillado para plataforma única Mediana	
150-3872	<input type="checkbox"/>	Almohadillado para plataforma única Grande	

Accesorios de reposapiés

AH01	<input type="checkbox"/>	Ankle Huggers	
150-1852	<input type="checkbox"/>	Botines XS	
152-1600	<input type="checkbox"/>	Sandalias Pequeñas Regulables con cinchas (par)	(180mm x 85mm x 64mm)
152-2600	<input type="checkbox"/>	Sandalias Medianas Regulables con cinchas (par)	(220mm x 110mm x 78mm)
152-3600	<input type="checkbox"/>	Sandalias Grandes Regulables con cinchas (par)	(260mm x 125mm x 90mm)
173-2305	<input type="checkbox"/>	Sujeciones para tobillo talla Pequeña	(Uso con sandalias)
173-3305	<input type="checkbox"/>	Sujeciones para tobillo talla Grande	(Uso con sandalias)

SOPORTES LATERALES

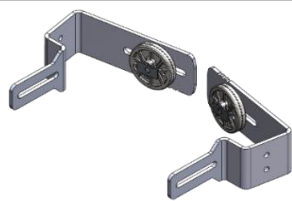

Anclajes rígidos para soportes laterales

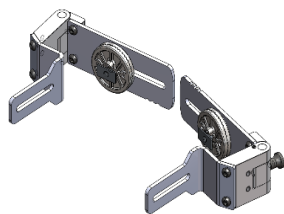

Anclajes abatibles para soportes laterales



Soportes laterales Slimline



Soportes laterales flexibles con cinturón



Soportes laterales articulados



Pads protractores

NOTA: Seleccionar Anclajes y Almohadillados

Anclajes para soportes laterales de tronco (debe coincidir con la talla de respaldo)

150-1651	<input type="checkbox"/>	Anclajes Rígidos para Respaldo Pequeño/Mediano (Par) (1) (2)	(Tapizado incluido)
150-1655	<input type="checkbox"/>	Anclajes Abatibles para Respaldo Pequeño/Mediano (Par) (1) (2)	(Tapizado incluido)
150-3651	<input type="checkbox"/>	Anclajes Rígidos para Respaldo Grande (Par) (3)	(Tapizado incluido)
150-3655	<input type="checkbox"/>	Anclajes Abatibles para Respaldo Grande (Par) (3)	(Tapizado incluido)

Almohadillados Soportes laterales

150-1675	<input type="checkbox"/>	Soportes laterales Slimline Talla 1 (Par)	(Tapizado incluido) (Ajuste hacia dentro 2,5 cms cada lado para escoliosis y soporte a usuarios delgados)
150-2675	<input type="checkbox"/>	Soportes laterales Slimline Talla 2 (Par)	(Tapizado incluido) (Ajuste hacia dentro 2,5 cms cada lado para escoliosis y soporte a usuarios delgados)
150-3675	<input type="checkbox"/>	Soportes laterales Slimline Talla 3 (Par)	(Tapizado incluido) (Ajuste hacia dentro 2,5 cms cada lado para escoliosis y soporte a usuarios delgados)
150-1260	<input type="checkbox"/>	Soportes laterales flexibles con cinturón Talla Pequeña (Par)	(Tapizado incluido)
150-2260	<input type="checkbox"/>	Soportes laterales flexibles con cinturón Talla Mediana (Par)	(Tapizado incluido)
150-1653	<input type="checkbox"/>	Soportes laterales articulados Pequeños (Par)	(Tapizado incluido)
150-3653	<input type="checkbox"/>	Soportes laterales articulados Grandes (Par)	(Tapizado incluido)
150-673	<input type="checkbox"/>	Pads protractores (Par)	(Recomendado en patrones extensión) (Tapizado incluido)

(1) Sólo para Talla Pequeña

(2) Sólo para Talla Mediana

(3) Sólo para Talla Grande

Leckey BeMe

● = Standard

○ = Opción sin coste

□ = Opción con coste

ARNÉS DE TRONCO



155-N001-L600 Peto Mariposa Dinámico Pequeño

155-N001-L601 Peto Mariposa Dinámico Mediano

155-N001-L602 Peto Mariposa Dinámico Grande

155-N001-L603 Peto Mariposa Dinámico XL

REPOSACABEZAS



Reposacabezas BeMe



Anclaje universal reposacabezas

Reposacabezas BeMe

150-676 Reposacabezas BeMe

Necesario seleccionar tapizado en página 6

Anclaje universal de reposacabezas

150-781 Anclaje Universal para reposacabezas Whitmyer con brazo de montaje PRO / LINX y reposacabezas Leckey

Reposacabezas Leckey

117-699-05 Reposacabezas contorneado occipital con almohadillado

117-851-05 Reposacabezas plano con almohadillado

120-893-05 Soporte lateral para reposacabezas plano con almohadillado

Reposacabezas Whitmyer

Consulta la hoja de pedido del reposacabezas Whitmyer y Heads Up para selección de almohadilla y brazo PRO o LINX

REPOSABRAZOS



150-1642 Reposabrazos pequeños (Par)

(Recomendados en BeMe Talla Pequeña y Mediana)

150-2642 Reposabrazos grandes (Par)

(Recomendados en BeMe Talla Grande)

BANDEJA

Imprescindible seleccionar también reposabrazos



Bandeja



Acolchado bandeja



Bloqueadores de codo

150-1720 Bandeja Talla 1 (1)

150-1888 Acolchado bandeja Talla 1 (1)

150-1671 Bloqueadores de codo para bandeja Talla 1 (par) (1)

150-2720 Bandeja Talla 2 (2)

150-2888 Acolchado bandeja Talla 2 (2)

117-641 Bloqueadores de codo para bandeja Talla 2 (par) (2)

150-3720 Bandeja Talla 3 (3)

150-3888 Acolchado bandeja Talla 3 (3)

150-3671 Bloqueadores de codo para bandeja Talla 3 (par) (3)

(1) Sólo para Talla Pequeña

(2) Sólo para Talla Mediana

(3) Sólo para Talla Grande

Leckey BeMe

● = Standard

○ = Opción sin coste

□ = Opción con coste

ACCESORIOS



Capota sol y lluvia

150-1645	<input type="checkbox"/>	Capota sol y lluvia para Respaldo Pequeño (1)	
150-2645	<input type="checkbox"/>	Capota sol y lluvia para Respaldo Mediano (2)	
150-1790	<input type="checkbox"/>	Espaciadores para reducir la profundidad de asiento mínima en BeMe Talla Pequeña - 25mm (par) (1)	
150-1791	<input type="checkbox"/>	Espaciadores para reducir la profundidad de asiento mínima en BeMe Talla Pequeña - 50mm (par) (1)	
150-604	<input type="checkbox"/>	Placa Reverse para convertir Respaldo Dinámico a Standard	
150-846	<input type="checkbox"/>	Extra almohadillado para Hardware	(Protección niño de tornillería soportes laterales y/o reposapiés)

TAPIZADOS



Azul

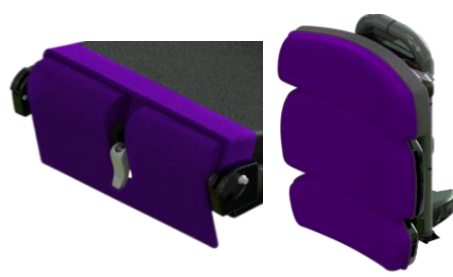

Morado



Rojo



Gris

Azul - Sustituir XX en el código por **02**

Morado - Sustituir XX en el código por **04**

Rojo - Sustituir XX en el código por **09**

Gris - Sustituir XX en el código por **08**



NOTA: indicar en "Código Color " el color seleccionado: 02 para azul, 04 para morado, 09 para rojo o 08 para gris

Tapizados reposacabezas

150-855-XX Acolchado y funda de reposacabezas BeMe

Código color

Tapizados cojín

150-1840-XX Acolchado y funda Cojín Básico Pequeño (1)

150-1860-XX Acolchado y funda Cojín Moldeado Pequeño (1)

150-2840-XX Acolchado y funda Cojín Básico Mediano (2)

150-2850-XX Acolchado y funda Cojín Dividido Mediano (2)

150-2860-XX Acolchado y funda Cojín Moldeado Mediano (2)

150-4840-XX Acolchado y funda Cojín Básico Mediano - Largo (2)

150-4850-XX Acolchado y funda Cojín Dividido Mediano - Largo (2)

150-4860-XX Acolchado y funda Cojín Moldeado Mediano - Largo (2)

150-3840-XX Acolchado y funda Cojín Básico Grande (3)

150-3850-XX Acolchado y funda Cojín Dividido Grande (3)

150-3860-XX Acolchado y funda Cojín Moldeado Grande (3)

150-5840-XX Acolchado y funda Cojín Básico Grande - Largo (3)

150-5850-XX Acolchado y funda Cojín Dividido Grande - Largo (3)

150-5860-XX Acolchado y funda Cojín Moldeado Grande - Largo (3)

Tapizados respaldo

150-1870-XX Funda de respaldo Básico Pequeño (1)

150-1800-XX Acolchado y funda de respaldo Moderado Pequeño (1)

150-2870-XX Funda de respaldo Básico Mediano (2)

150-2800-XX Acolchado y funda de respaldo Moderado Mediano (2)

150-4800-XX Acolchado y funda de respaldo Complex Mediano (2)

150-3870-XX Funda de respaldo Básico Grande (3)

150-3800-XX Acolchado y funda de respaldo Moderado Grande (3)

150-5800-XX Acolchado y funda de respaldo Complex Grande (3)

(1) Sólo para Talla Pequeña

(2) Sólo para Talla Mediana

(3) Sólo para Talla Grande





LECKEY BeMe

Support as Individual as You Are

Especificaciones técnicas



Asiento							Notas
	Pequeño	Mediano	Grande	Largo Mediano	Largo Grande		
Profundidad de asiento (mm)	170*-325	275-390	360-475	325-440	410-525		*Las profundidades de asiento de 170-220 mm necesitan espaciadores adicionales.
Profundidad de asiento con Cojín Moldeado (mm)	170*-325	275-390	350-475	325-440	400-525		
Anchura máx. asiento (sin soportes pélvicos) (mm)	285	325	400	325	400		
Anchura máx. asiento con Cojín Moldeado (sin soportes pélvicos) (mm)	250	300	400	300	400		
Anchura femoral en Cojín Dividido (mm)		90-125	110-160	90-125	110-160		
Peso máx. usuario (kg)	35	50	70	50	70		
Peso estructura de asiento (kg)	6	7,5	9	7,5	9		
Peso conjunto Cojín Básico (kg)	2	2	2	2	2		
Peso conjunto Cojín Dividido (kg)		2	2	2	2		
Peso conjunto Cojín Moldeado (kg)	2	2	2	2	2		
Respaldo							Notas
	Pequeño	Mediano	Grande				
Altura de respaldo (mm)	360-490	390-520	500-650				
Altura de respaldo con Cojín Moldeado (mm)	360-490	410-500	510-640				
Anchura lateral (mm)	130-230	200-300	225-350				
Anchura a nivel de cadera (mm)	165-230	200-260	250-350				
Anchura Respaldo Básico y Moderado (mm)	225	280	320				
Anchura soportes de hombros (mm)		280-540	320-600				
Ángulo de respaldo	De +10 a -25	De +10 a -25	De +10 a -25				
Peso máx. soportado (kg)	35	50	70				
Peso conjunto Respaldo Básico (kg)	2	3	5				
Peso conjunto Respaldo Moderado (kg)	2	3	5				
Peso conjunto Respaldo Complex 3D (kg)		4	6				
Reposapiés							Notas
	Pequeño	Mediano	Grande				
Longitud de pierna con Cojín Básico/Dividido (mm)	185-285	280-450	290-510				
Longitud de pierna con Cojín Moldeado (mm)	185-285	290-460	300-520				
Flexión Dorsal máx. (grados)	+/- 10	+/- 10	+/- 10				
Flexión Plantar máx. (grados)	+/- 10	+/- 10	+/- 10				
Peso plataforma única (kg)	1	1	1				
Peso reposapiés divididos (kg)	1	1	1				
Base High-Low							Notas
	Pequeña	Mediana Gas	Mediana Hidráulica	Mediana rueda grande	Grande Hidráulica	Grande Eléctrica	
Anchura base (mm)	535	690	690	740	800	800	*Longitud de la base High-Low grande Hidráulica sin/con pedal
Longitud base (mm)	635	840	840	880	770/850*	770	
Ruedas delanteras (mm)	75	100	100	150	150	150	
Ruedas traseras (mm)	75	100	100	315	315	315	
Peso máx. soportado (kg)	35	50	50	50	70	70	
Basculación (grados)	De -10 a 30	De -10 a 25	De -10 a 25	De -10 a 25	De -10 a 30	De -10 a 30	
Distancia mínima asiento-suelo	270	340	325	380	460	460	
Distancia máxima asiento-suelo	650	655	615	670	640	640	
Peso total (kg)	8,9	12	12	13,5	14,2	14,4	
Accesorios							Notas
	Longitud	Anchura	Altura	Peso			
Bandeja Talla 1	470	560	90				
Bandeja Talla 2	540	600	90				
Bandeja Talla 3	675	700	75				
Bloqueadores de codo	170	30	120				Pueden colocarse 25 mm más arriba para acomodar el acolchado de bandeja
Soporte femoral pequeño (PU)	100	20	120				Altura desde la conexión de la estructura de asiento BeMe
Soporte femoral mediano (PU)	120	20	145				
Soporte femoral grande (PU)	140	20	180				
Soporte femoral extra grande (PU)	140	20	200				
Reposabrazos pequeños (PU)	260	70	35				Rango de altura medido desde la parte superior del receptor de la estructura de asiento BeMe
Reposabrazos grandes (PU)	350	70	35				
Reposabrazos pequeño completo			140-165	2			
Reposabrazos grande completo			165-210	3			
Ángulo del reposabrazos +/-	(20) - 30 grados en incrementos de 6 grados						
Soportes pélvicos pequeños	120	30	100				Las medidas incluyen tapizado
Soportes pélvicos medianos	145	30	100				
Soportes pélvicos grandes	170	30	120				
Plataforma única pequeña	210	260	50	1			Solo placa y cinta talonera
Plataforma única mediana	260	355	50	1			
Plataforma única grande	300	410	50	1			
Reposapiés divididos (hardware solo)	195	100	40	1			
Cinturón pélvico 4 puntos Talla 1	300	60	250				Longitud de almohadillado x anchura de almohadillado x largo de la cincha trasera a partir de las costuras del acolchado
Cinturón pélvico 4 puntos Talla 2	380	65	290				
Cinturón pélvico 4 puntos Talla 3	450	70	290				
Taco abductor pequeño (PU)	95	50	65				
Taco abductor mediano (PU)	110	60	75				
Taco abductor grande (PU)	135	70	90				
Padés protractores	20	110	145				
Almohadillado reposacabezas BeMe	150	220-370	50				Medidas de ancho con las alas completamente hacia afuera/a la mitad/orientadas hacia adelante Ajuste de profundidad de 100 mm en el brazo
Soportes laterales Slimline Talla 1	120	20	100				Todas las profundidades pueden aumentarse 25mm mediante ajuste en el soporte
Soportes laterales Slimline Talla 2	145	20	100				
Soportes laterales Slimline Talla 3	170	20	120				
Soportes flexibles con cinturón Talla pequeña	240	20	100				
Soportes flexibles con cinturón Talla mediana	300	20	100				
Soportes laterales articulados pequeños	185 bisagra a 100	30	100				
Soportes laterales articulados grandes	235 bisagra a 120	30	100				
Asa de empuje para Base Pequeña y Mediana	550-790						
Asa de empuje para Base Grande	450-700						
Botines	130. Longitud pie +/- 50	50 (talón) to 60 (punta)					
	A	B	C	D	E	F	
Sandalias pequeñas	57 mm	32 mm	44 mm	172 mm	64 mm	95 mm	
Sandalias medianas	63,5 mm	38 mm	44 mm	210 mm	77 mm	114 mm	
Sandalias grandes	70 mm	38 mm	51 mm	255 mm	89 mm	133 mm	
	A	B	C	D			
Peto mariposa pequeño	210 mm	120 mm	195 mm	250 mm			
Peto mariposa mediano	250 mm	130 mm	220 mm	280 mm			
Peto mariposa grande	290 mm	150 mm	260 mm	350 mm			
Peto mariposa XL	350 mm	180 mm	320 mm	420 mm			

	Circunferencia pélvica		Anchura de la pelvis				
							
Arnés pélvico talla 2 Arnés pélvico talla 3 Arnés pélvico talla 4 Arnés pélvico talla 5 Arnés pélvico talla 6	de 440 a 575 mm de 520 a 650 mm de 600 a 740 mm de 660 a 855 mm de 790 a 990 mm		de 130 a 160 mm de 160 a 180 mm de 190 a 200 mm Más de 200 mm Más de 200 mm				
Dimensiones base cojín (sin crecimiento)							Notas
	Anchura trasera	Anchura delantera	Longitud	Profundidad (sin neopreno)	Profundidad (con neopreno)		
Cojín Básico Pequeño (mm)	278	250	282	35	41,4		
Cojín Básico Mediano (mm)	330	290	350	45	51,4		
Cojín Básico Grande (mm)	400	358	418	55	61,4		
Cojín Básico Largo Mediano (mm)	330	290	400	45	51,4		
Cojín Básico Largo Grande (mm)	400	358	468	55	61,4		
Cojín Moldeado Pequeño (mm)	290	290	290	20	26,4		
Cojín Moldeado Mediano (mm)	360	360	349	20	26,4		
Cojín Moldeado Grande (mm)	470	470	420	25	31,4		
Cojín Moldeado Largo Mediano (mm)	360	360	399	20	26,4		
Cojín Moldeado Largo Grande (mm)	470	470	470	25	31,4		
Cojín Dividido Mediano (mm)	330	117.5 (cada pierna)	350	45	51,4		
Cojín Dividido Grande (mm)	400	149 (cada pierna)	418	55	61,4		
Cojín Dividido Largo Mediano (mm)	330	117.5 (cada pierna)	400	45	51,4		
Cojín Dividido Largo Grande (mm)	400	149 (cada pierna)	468	55	61,4		