



Facturado a:  
 Nombre:  
 Calle:  
 Localidad: Código postal:  
 Provincia:  
 Tel: Fax:

Enviado a:  
 Nombre:  
 Calle:  
 Localidad: Código postal:  
 Provincia:  
 Tel: Fax:

Fecha de pedido:  
 Nº de pedido de Sunrise:



● = Standard      □ = Opción con coste  
 ○ = Opción sin coste

### Reposapiés fijos

### Reposapiés desmontables

Peso máximo usuario: 140 kg

PVP

### MODELO

- LFE010000  Con reposapiés fijos  
 LFE010015  Con reposapiés desmontables

### MEDIDAS

#### ANCHURA DE ASIENTO (cm) - de exterior del tubo del armazón a exterior del tubo del armazón

36	38	40	42	44	46	48	50	52	54
○	○	○	○	○	○	○	○	○	○

#### PROFUNDIDAD DE ASIENTO (cm)

36	38	40	42	44	46	48	50
○	○	○	○	○	○	○	○
Armazón corto			Armazón medio		Armazón largo		

Por favor consulte las hojas traseras para cualquier duda sobre medidas

Todas las medidas están en cm y sin cojín

### ALTURA DELANTERA DE ASIENTO

#### Altura delantera de asiento (cm)

		Horquilla (mm)	40	42	43	44	45	46	47	48	49	50	51	52	53	54
Ruedas delanteras	4"	Hemi	□	□												
		Aluminio (143 mm)			○	○			○	○	○					
		Aluminio (168 mm)							○	○	○	○	○			
5"	Hemi	□	□	□	□											
		Aluminio (143 mm)			○	○	○	○	○	○	○					
		Aluminio (168 mm)							○	○	○	○	○	○		
6"	Hemi			□	□	□										
		Aluminio (143 mm)							○	○	○	○	○	○		
7"		Aluminio (168 mm)								○	○	○	○	○	○	

La altura de asiento trasera NO puede ser superior a la delantera

La altura trasera de asiento debe quedar máximo 11 cm por debajo de la altura delantera de asiento

Ruedas delanteras de 7": no disponibles con profundidad de asiento: 36-40cm

Horquilla Hemi disponible sólo con reposapiés desmontables

### ALTURA TRASERA DE ASIENTO: en función del tamaño de rueda trasera

#### Altura trasera de asiento (cm)

Ruedas traseras	40	41	42	43	44	45	46	47	48	49	50	51
22"	○	○		○	○		○	○	○			
24"				○	○		○	○	○	○		
25"				○	○	○	○		○	○	○	○

**ASIENTO**

**Tapicería de asiento**

- LFE020014 ● Tapicería de asiento ajustable, con 1 bolsillo **Std**  
 LFE020000 ○ Sin tapicería de asiento s/c

**Cojín con funda negro**

- Espuma Grosor: LFE020101 □ 3 cm LFE020102 □ 5 cm (dureza media)  
 Latex Grosor: LFE020103 □ 5 cm LFE020104 □ 8 cm (muy blando)

**Cojín con funda especial (impermeable, transpirable)**

- Espuma Grosor: LFE020105 □ 3 cm LFE020106 □ 5 cm (dureza media)  
 Latex Grosor: LFE020107 □ 5 cm LFE020108 □ 8 cm (muy blando)

**Accesorios de asiento**

- LFE090018 □ Cinturón de posicionamiento  
 LFE020150 □ Funda de repuesto con cremallera

**Cojines Jay**

**NOTA - Estos son sólo algunos de los cojines Jay disponibles. Consulta la gama completa en nuestra Web**

- JAY Xtreme Active (Imprescindible adjuntar hoja de pedido del cojín)  
 □ JAY Easy Fluid, base curva (Imprescindible adjuntar hoja de pedido del cojín)  
 □ JAY Lite (Imprescindible adjuntar hoja de pedido del cojín)  
 □ JAY Easy Visco, base curva (Imprescindible adjuntar hoja de pedido del cojín)  
 □ JAY Basic (Imprescindible adjuntar hoja de pedido del cojín)

**RESPALDO**

Altura de respaldo establecido a (cm)	25-30 cm	30-35 cm	35-40 cm	40-45 cm	45-50 cm
	○ 25	○ 30	○ 35	○ 40	○ 45
○ 27.5	○ 32.5	○ 37.5	○ 42.5	○ 47.5	
○ 30	○ 35	○ 40	○ 45	○ 50	

**Tipo de respaldo**

- LFE030010 ● Respaldo standard, fijo a 90° (No plegable ni ajustable en ángulo) **Std**  
 LFE030101 □ Respaldo partido (hacia atrás) (Para alturas de respaldo de 40 - 47.5 cm)(sólo con empuñaduras std largas)  
 LFE030031 □ Respaldo partido (plegable hacia delante) **(3)** (Con empuñaduras std alturas de respaldo de 30 a 47.5cm)  
 LFE030012 □ Respaldo ajustable en ángulo (no disponible con altura de respaldo de 50 cm)  
     ○ -12° (78°)    ○ -8° (82°)    ○ -4° (86°)  
     ○ 0° (90°)    ○ 4° (94°)    ○ 8° (98°)    ○ 12° (102°)

**Empuñaduras**

- LFE030201 ○ Empuñaduras standard largas s/c  
 LFE030203 □ Empuñaduras plegables **(1)** (Sólo con alturas de respaldo desde 30cm. Desde 35 cm con respaldo ajustable en ángulo)  
 LFE030204 □ Empuñaduras ajustables en altura **(1) (2)** (Sólo con alturas de respaldo desde 30 cm)  
 LFE030205 □ Empuñaduras ajustables en altura para Jay **(1) (2)** (Sólo con alturas de respaldo desde 30 cm)  
 LFE030200 ○ Sin empuñaduras **(1)** s/c

**Tapicería de respaldo**

- LFE030316 ● Tapicería de respaldo EXO **Std**  
 Color de ribetes: ● Negro    ○ Naranja    ○ Gris plata    ○ Rojo    ○ Azul  
 LFE030317 □ Tapicería de respaldo EXO PRO  
 Color de ribetes: ○ Negro    ○ Naranja    ○ Gris plata    ○ Rojo    ○ Azul  
 LFE030000 ○ Sin tapicería de respaldo s/c

**Accesorios del respaldo**

- LFE030402 □ Barra rigidizadora auto-plegable (No posible con respaldo partido hacia atrás o hacia delante)  
 LFE030410 □ Reposacabezas alto, ajustable en altura, profundidad y ángulo (23 x 11 cm) **(1) (2)**  
 (Sólo con empuñaduras ajustables en altura)  
 LFE030411 □ Reposacabezas mediano, ajustable en altura, profundidad y ángulo (20 x 11 cm) **(1) (2)**  
 (Sólo con empuñaduras ajustables en altura)

**(1)** No posible en combinación con respaldo partido hacia atrás  
**(2)** No posible con respaldo partido hacia delante  
**(3)** No posible con empuñaduras ajustables en altura. Con empuñaduras plegable sólo para alturas respaldo de 35 a 45 cm. Consulta el cuadro de incompatibilidades en las páginas traseras

**RESPALDO JAY3 CARBONO**

Selecciona respaldo y tipo de anclajes

Ancho carcasa (en cm)

Para ancho sillas\*

32	36	41	46
32-34	35-40	41 - 44	45 - 48



**Torácico Inferior (LT)**

	32	36	41	46
Altura 17 cm	<input type="radio"/> J3BCFSCCLTS32	<input type="radio"/> J3BCFSCCLTS3	<input type="radio"/> J3BCFSCCLTS	
Altura 24 cm	<input type="radio"/> J3BCFSCCLTT32	<input type="radio"/> J3BCFSCCLTT3	<input type="radio"/> J3BCFSCCLTT	<input type="radio"/> J3BCFSCCLTT46

**Torácico Medio (MT)**

	32	36	41	46
Altura 30 cm	<input type="radio"/> J3BCFSCMTS3	<input type="radio"/> J3BCFSCMTS3	<input type="radio"/> J3BCFSCMT	<input type="radio"/> J3BCFSCMTS46
Altura 38 cm	<input type="radio"/> J3BCFSCMTT3	<input type="radio"/> J3BCFSCMTT3	<input type="radio"/> J3BCFSCMT	<input type="radio"/> J3BCFSCMTT46

**NOTA - Consulta la gama completa de respaldos Jay 3 disponible en nuestra web o catálogo**

**Anclajes para respaldo JAY 3 carbono**

<input type="radio"/>	Anclajes con desmontaje rapido (Quick Release)	<b>(QR)</b>	s/c
<input type="radio"/>	Anclajes fijos	<b>(FX)</b>	s/c

**REPOSABRAZOS Y PROTECTORES LATERALES**

**Reposabrazos ajustables en altura estilo Quickie**

(no disponible con protectores laterales; sólo con camber a 0° y 1°)

LFE040050	<input type="checkbox"/>	Almohadillado corto (25cm)	(No disponible con adaptación tetrapleja)	
LFE040051	<input type="checkbox"/>	Almohadillado largo (31cm)	(No disponible con adaptación tetrapleja)	
LFE040052	<input type="checkbox"/>	Reposabrazos ajustables en altura mediante herramientas	(Ajustables en profundidad, 33 cm)	

**Reposabrazos de escritorio con almohadillados hemiplégicos (1)**

LFE040005  Reposabrazos de escritorio abatibles y extraíbles (sin almohadillados) (Seleccionar tipo de almohadillado hemiplégico)

**Almohadillados hemiplégicos**

LFE040145	<input type="checkbox"/>	Almohadillado hemiplégico XL (longitud: 54 cm, anchura: 13,5 cm), izquierdo
LFE040144	<input type="checkbox"/>	Almohadillado hemiplégico XL (longitud: 54 cm, anchura: 13,5 cm), derecho
LFE040147	<input type="checkbox"/>	Almohadillado hemiplégico (longitud: 46 cm, anchura: 10,5 cm), izquierdo
LFE040146	<input type="checkbox"/>	Almohadillado hemiplégico (longitud: 46 cm, anchura: 10,5 cm), derecho

**Reposabrazos de escritorio fijos, no ajustables en altura**

LFE040001	<input type="checkbox"/>	Reposabrazos de escritorio fijos (no ajustables en altura), abatibles, almohadillado corto (25 cm)
LFE040003	<input type="checkbox"/>	Reposabrazos de escritorio fijos (no ajustables en altura), abatibles, almohadillado largo (31 cm)

**Reposabrazos de escritorio ajustables en altura**

LFE040002	<input type="checkbox"/>	Reposabrazos de escritorio ajustables en altura, abatibles, almohadillado corto (25cm)
LFE040004	<input type="checkbox"/>	Reposabrazos de escritorio ajustables en altura, abatibles, almohadillado largo (31 cm)

**Accesorios para reposabrazos de escritorio**

(no disponibles con protectores laterales)

LFE040020	<input type="radio"/>	Adaptación tetrapleja para reposabrazos de escritorio	(No disponible con reposabrazos ajustables en altura estilo Quickie)	s/c
LFE090011	<input type="checkbox"/>	Mesa, para anchuras de 38 a 48 cm	(Sólo para reposabrazos de escritorio con almohadillado largo)	
		Mesa abatible hacia el lado	(No disponible con reposabrazos estilo Quickie ni de escritorio para almohadillados hemi)	
LFE090012	<input type="checkbox"/>	Montada a la izquierda		
LFE090013	<input type="checkbox"/>	Montada a la derecha		

**Protectores laterales**

(no disponibles con reposabrazos)

LFE040107	<input type="radio"/>	Protector lateral de composite, desmontable	(21 cm alto x 31 cm largo)	s/c
LFE040102	<input type="radio"/>	Protector lateral de aluminio sin fender	(Anchura de asiento efectiva = Ancho de asiento + 2 cm)	s/c
LFE040103	<input checked="" type="radio"/>	Protector lateral de aluminio con fender	(Anchura de asiento efectiva = Ancho de asiento + 2 cm)	Std
LFE040104	<input type="checkbox"/>	Protector lateral de carbono con fender	(Anchura de asiento efectiva = Ancho de asiento + 2 cm)	

**ARMAZÓN**

(compare con la selección de modelo que ha hecho en la primera página)

**Quickie Life con reposapiés fijos**

LFE010010	<input type="radio"/>	Armazón a 105° (repp 75°)	s/c
LFE010011	<input type="radio"/>	Armazón a 95° (repp 85°)	s/c
LFE010016	<input type="checkbox"/>	Armazón activo a 95° y con curvatura de reposapiés de 2 cm	

**Quickie Life con reposapiés desmontables**

LFE010015	<input type="radio"/>	Armazón con reposapiés desmontables	(Seleccione en la siguiente página el ángulo del reposapiés: a 70, 80 o 90 °)	s/c
-----------	-----------------------	-------------------------------------	---	-----

(1): No disponible en combinación con respaldo partido y altura de respaldo inferior a 40 cm. Sólo con camber a 0° y 1°; Respaldo plegable sólo desde altura 40 cm

# Quickie Life

● = Standard    ○ = Opción sin coste    □ = Opción con coste

PVP

<b>CENTRO DE GRAVEDAD (COG)</b> <small>(distancia entre el eje de la rueda trasera y el tubo del respaldo)</small>		
COG23	<input type="radio"/> 2,3 cm	s/c
COG43	<input type="radio"/> 4,3 cm	s/c
COG63	<input type="radio"/> 6,3 cm	s/c
COG83	<input type="radio"/> 8,3 cm	s/c
<b>ACCESORIOS DE ARMAZÓN</b>		
LFE090100	<input type="checkbox"/> Anclajes para el transporte en vehículos	
LFE090010	<input type="checkbox"/> Ruedas de tránsito <small>(No disponible con soporte de bastones, tubos de cola o antivuelcos)</small>	
<b>Tubos de cola y soporte de bastones</b> <small>(seleccione tubos de cola o antivuelcos, no ambas cosas)</small>		
LFE090001	<input type="checkbox"/> Tubo de cola izquierdo	
LFE090002	<input type="checkbox"/> Tubo de cola derecho	
LFE090003	<input type="checkbox"/> Tubos de cola (par)	
LFE090009	<input type="checkbox"/> Soporte de bastones <small>(Siempre con tubos de cola. No disponible con antivuelcos)</small>	
<b>Ruedas antivuelco, abatibles</b> <small>(seleccione tubos de cola o antivuelcos, no ambas cosas)</small>		
LFE090004	<input type="checkbox"/> Izquierda	
LFE090005	<input type="checkbox"/> Derecha	
LFE090006	<input type="checkbox"/> Par	
LFE090036	<input type="checkbox"/> Ruedas antivuelco ligeras, abatibles (par) <small>(no disponible con tubos de cola)</small>	
<b>ACCESORIOS PARA HANDBIKE - Sólo para armazón con reposapiés fijos</b>		
LFE090212	<input type="radio"/> Anclajes para handbike Attitude <small>(seleccionar siempre que la silla se vaya a pedir junto con una handbike Attitude)</small>	s/c
		<small>(el peso máximo de usuario para handbike Attitude es 100 kg)</small>
LFE090211	<input type="checkbox"/> Anclajes para handbike Attitude, sin pedido de Attitude <small>(si la silla no se pide junto con una handbike Attitude)</small>	
		<small>(el peso máximo de usuario para handbike Attitude es 100 kg)</small>
<b>REPOSAPIES Y PLATAFORMAS</b>		
<b>Para armazón con reposapiés desmontables</b> <small>(seleccione ángulo, tipo de reposapiés y plataformas)</small>		
<b>Ángulo del reposapiés</b>		
LFE050002	<input type="radio"/> 70°	s/c
LFE050001	<input type="radio"/> 80°	s/c
LFE050041	<input type="radio"/> 90° <small>(no disponible con ruedas delanteras de 6" y 7". Sólo con reposapiés abatibles de aluminio)</small>	s/c
<b>Tipo de reposapiés</b>		
Reposapiés abatibles aluminio <small>(estilo Xenon)</small>		
LFE050006	<input type="radio"/> Izquierdo	s/c
LFE050007	<input type="radio"/> Derecho	s/c
<input type="radio"/> Par		
Reposapiés elevables aluminio (0 a 90°) <b>(1)</b> <small>(Sólo con plataformas individuales)</small>		
LFE050009	<input type="checkbox"/> Izquierdo	
LFE050010	<input type="checkbox"/> Derecho	
<input type="checkbox"/> Par <small>(Sólo para anchuras de asiento desde 38 cm)</small>		
Soporte de amputados <small>(no disponible con reposapiés elevables)</small>		
LFE050014	<input type="checkbox"/> Izquierdo	
LFE0500	<input type="checkbox"/> Derecho	
LFE050012	<input type="checkbox"/> Par	
<b>Plataformas</b>		
LFE050020	● Plataformas individuales de composite, ajustables en ángulo <small>(par)</small>	Std
LFE050050	<input type="checkbox"/> Plataformas individuales de aluminio, ajustables en ángulo, color negro <small>(LLL desde 36 cm)</small>	
LFE050102	<input type="checkbox"/> Plataforma única de aluminio, ajustable en ángulo <b>(2)</b>	
LIF050126	<input type="checkbox"/> Mecanismo para abatir la plataforma hacia el exterior de la silla <small>(LLL desde 38 cm)</small>	
LFE050062	<input type="checkbox"/> Sistema de bloqueo de la plataforma	
LFE050131	<input type="checkbox"/> Plataforma única ligera abatible de composite, ajust. en ángulo y profundidad <b>(2)</b> <small>(para anchos hasta 50 cm)</small>	
LFE050132	<input type="checkbox"/> Plataforma única ligera abatible de carbono, ajust. en ángulo y profundidad <b>(2)</b> <small>(para anchos hasta 50 cm)</small>	
LFE050127	<input type="checkbox"/> Posicionador de pie para plataforma <small>(sólo con plataforma única ligera)</small>	
<b>Plataformas para armazón con reposapiés fijos</b>		
LFE050020	● Plataformas individuales de composite, ajustables en ángulo <small>(par)</small>	Std
LFE050050	<input type="checkbox"/> Plataformas individuales de aluminio, ajustables en ángulo, color negro <small>(LLL desde 36 cm)</small>	
LFE050102	<input type="checkbox"/> Plataforma única de aluminio, ajustable en ángulo	
LIF050126	<input type="checkbox"/> Mecanismo para abatir la plataforma hacia el exterior de la silla <small>(LLL desde 38 cm)</small>	
LFE050062	<input type="checkbox"/> Sistema de bloqueo de la plataforma	
LFE050131	<input type="checkbox"/> Plataforma única ligera abatible de composite, ajust. en ángulo y profundidad <b>(2)</b> <small>(para anchos hasta 50 cm)</small>	
LFE050132	<input type="checkbox"/> Plataforma única ligera abatible de carbono, ajust. en ángulo y profundidad <b>(2)</b> <small>(para anchos hasta 50 cm)</small>	
LFE050127	<input type="checkbox"/> Posicionador de pie para plataforma <small>(sólo con plataforma única ligera)</small>	
LFE050028	<input type="checkbox"/> Plataforma auto-plegable de composite <small>(Ajustable en ángulo y profundidad)</small>	
LFE050027	<input type="checkbox"/> Plataforma auto-plegable de carbono <small>(Ajustable en ángulo y profundidad)</small>	

(1): No disponible con plataforma única

(2): No disponible en combinación con reposapiés elevables

Para ampliar información

visite nuestra página web

[www.SunriseMedical.es](http://www.SunriseMedical.es)

© Sunrise Medical 2018 4/6

# Quickie Life

● = Standard    ○ = Opción sin coste    □ = Opción con coste

PVP

Longitud de pierna (LLL)		(Atención: Máx longitud de pierna = Altura delantera de asiento - 2,5 cm)					
○ 35	○ 36	○ 37	○ 38	○ 39	Todas las medidas están en cm		
○ 41	○ 42	○ 43	○ 44	○ 45			
○ 47	○ 48	○ 49	○ 50				
HORQUILLA		(compare con su selección en la primera página)					
LFE080029	● Horquilla de aluminio	LFE080041	● Color negro				
	Horquilla en color:	LFE080042	□ Gris plata	LFE080043	□ Naranja	Std	
LFE080101	□ Horquilla hemi	(Sólo con reposapiés desmontables) (No disponible en combinación con ruedas delanteras de 7")					
RUEDAS DELANTERAS		(compare con su selección en la primera página)					
LFE080301	○ Macizas	○ 4"	○ 5"	○ 6"	○ 7"	s/c	
LFE080302	○ Macizo blando	○ 5"	○ 6"	(Altura máxima de asiento 52 cm)			
LFE080305	○ Neumáticas	○ 6"	○ 7"	s/c			
Con luces							
LFE080303	□ Macizas	□ 4"	□ 5"				
Con llanta de aluminio							
LFE080304	□ Macizas	□ 4"	□ 5"	(Llanta color gris plata)			
LFE080306	□ Mayor grosor (macizo blando)	□ 4"	□ 5"				
	Llanta en color anodizado:	LFE080312	○ Gris plata	s/c			
	LFE080311	□ Negro	LFE080313	□ Naranja	LFE080314	□ Rojo	
	LFE080315	□ Azul					
RUEDAS TRASERAS		(compare con su selección en la primera página)					
LFE070001	○ Rueda universal con radios cruzados	(Sólo para 22" y 24")				s/c	
LFE070002	● Ruedas de diseño 24"	(No permiten seleccionar color de carrete/llanta)					
LFE070003	□ Ruedas ligeras	(Sólo para 24" y 25". Peso máximo de usuario: 125 kg)					
LFE070004	□ Ruedas Proton (ultraligeras)	(Peso máximo de usuario: 100 kg)					
LFE070005	□ Ruedas Spinergy, 18 radios negros y carrete gris plata	(Sólo para 24" y 25")					
LFE070008	□ Ruedas con freno de tambor	(Sólo para 22" y 24". Sólo con empuñaduras ajustables en altura o largas)					
LFE070009	□ Ruedas Mountainbike	(Sólo 24"; cubiertas Mountain Bike y aros de aluminio negros)					
LFE070010	□ Par de ruedas Mountain Bike adicionales	(sólo con ruedas 24" y cubiertas Mountain Bike)					
LFE070000	○ Sin ruedas traseras	s/c					
Sistema de hemipleja (1)		(Con aros de acero inoxidable. Sólo para 22" y 24"; COG 4,3 cm; 0° camber)					
LFE070401	□ Lado izquierdo						
LFE070402	□ Lado derecho						
CUBIERTAS							
LFE070101	○ Alta presión lisas Right Run	(sólo para 22" y 24")				s/c	
LFE070102	○ Macizas	(Con 25" sólo disponible con ruedas Proton)					
LFE070106	□ Doble perfil	(sólo para 24")					
LFE070107	□ Schwalbe One	(sólo para 24" y 25")					
LFE070104	□ Marathon Plus Evolution (anti-pinchazos)	(sólo con ruedas de 24" y 25")					
AROS							
LFE070204	○ Acero inoxidable					s/c	
LFE070202	● Aluminio gris plata anodizado					Std	
LFE070201	○ Aluminio gris plata pintado					s/c	
LFE070203	□ Aluminio pintado de color. Código de color: .....	(Selecciona el color en la última página)					
LFE070207	□ Antideslizante	(Con 22" sólo disponible con ruedas universales o con frenos de tambor)					
LFE070208	□ Max Grepp antideslizantes	(Sólo para 22" y 24")					
LFE070211	□ Surge® antideslizante	(Sólo para 24" y 25")					
LFE070200	○ Sin aros	s/c					
Montaje del aro							
LFE070307	□ Estrecho = 7mm	(sólo con aros de acero de 24" o aros Surge y 24" 25")					
LFE070317	● Standard = 17mm					Std	
LFE070327	○ Ancho = 27mm					s/c	
Accesorios del aro							
LFE070250	□ Cubierta de aro de silicona	(no disponible con 25" ni con aros antideslizantes, Maxgrepp o Surge)					
CAMBER		(Los reposabrazos sólo con compatibles con camber a 0° o 1°)					
LFE070600	● 0°					Std	
LFE070601	○ 1°	LFE070602	○ 2°	LFE070603	○ 3°	LFE070604	○ 4°
s/c							
PROTECTORES DE RADIOS		(no compatible con ruedas Spinergy)					
LFE070831	□ Transparentes						
LFE070824	□ Racing	LFE070801	□ Abstract	LFE070806	□ Chrome wheel		
LFE070822	□ Pool	LFE070820	□ Oriental	LFE070809	□ Dirt Race		
LFE070811	□ Feather	LFE070817	□ Hot wheels	LFE070802	□ Basketball		
LFE070814	□ Graffiti	LFE070807	□ Creative	LFE070827	□ Silk		
LFE070828	□ Space	LFE070812	□ Flying water	LFE070803	□ Basketball 2		
(1) Altura de asiento trasera para 22": De 40 a 44 cm; para 24": De 43 a 47 cm; pletina del eje en gris						Para ampliar información visite nuestra página web <a href="http://www.SunriseMedical.es">www.SunriseMedical.es</a>	
						© Sunrise Medical 2018 5/6	

# Quickie Life

● = Standard    ○ = Opción sin coste    □ = Opción con coste

PVP

## FRENOS

LFE060001	● Freno standard	Std	
LFE060002	□ Frenos de rodilla (montado alto)		
LFE060010	□ Alargador para freno de rodilla, montado alto, abatible		
LFE060003	□ Frenos compactos		
LFE060015	□ Freno de hemiplejía, lado izquierdo		
LFE060016	□ Freno de hemiplejía, lado derecho		

## ACCESORIOS

LFE090000	● Kit de herramientas	Std	
LFE090025	□ Bomba		
LFE090024	□ Bomba de alta presión		
LFE090030	□ Mochila negra		
LFE090019	□ Portamaletas		
LFE090026	□ Soporte para el teléfono móvil		

## COLORES (1)

	Armazón	Aro	Carrete/llanta (1)	Horquilla	Armazón	Aro	Carrete/llanta (1)	Horquilla
01 Blanco	○				□	□		
02 Gris plata brillante	○				□	□		
07 Verde manzana brillante	○				□	□		
16 Azulón mate	○				□	□		
23 Rojo mate	○				□	□		
29 Negro	○				□	□		
34 Bronce	○				□	□		
36 Cian	○				□	□		
37 Naranja metalizado	○				□	□		
42 Gris antracita mate	○				□	□		
03 Gris plata mate	□	□			□	□	□	□
04 Gris plata brillante	□	□			□	□		
06 Amarillo canario	□	□			□	□		
08 Verde manzana mate	□	□			□	□		
14 Azul	□	□			□	□		
15 Azulón brillante	□	□			□	□		

(1) Aro: sólo para aros de aluminio pintados; Carrete/llanta: sólo para ruedas con radios cruzados

PVP

## COLOR DE ADHESIVOS

LFE100550	○ Negro	s/c	
LFE100551	○ Gris plata	s/c	

## COLOR ANODIZADO PARA LA PLETINA DEL EJE

(no compatible con sistema de hemiplejía)

LFE100580	● Negro	Std	
LFE100581	□ Gris plata		
LFE100582	□ Naranja		

## COLOR CARRETE/LLANTA PARA RUEDAS LIGERAS 24"

(Sólo para ruedas ligeras de 24". Radios de color negro)

LFE100336	□ Naranja anodizado		
LFE100337	□ Azul anodizado		
LFE100338	□ Rojo anodizado		

## Quickie Life- Precio básico

Precio con opciones	
Sin I.V.A	
I.V.A.	
<b>Precio total</b>	

Sunrise Medical

Dirección:

Tel.

Fax.

E-mail:

Página web:

Para ampliar información  
visite nuestra página web

[www.SunriseMedical.es](http://www.SunriseMedical.es)

© Sunrise Medical 2018 6 / 6



**Por favor, siga el siguiente método para tomar las medidas:**

Tolerancia +/- 1 cm

**Anchura de asiento: (AA):**

- a) *Para el usuario:* Debe permitir que haya una distancia a ambos lados entre el protector y la cadera de 1 - 2 cm en total.
- b) *En la silla:* De exterior a exterior de los tubos del asiento

**Profundidad de asiento (PA):**

- a) *Para el usuario:* Sentándose bien erguido, dejar espacio de unos 2-3 dedos entre el final de la tapicería de asiento y la cara interna de la rodilla (aprox. 3-6 cm).
- b) *En la silla:* Del tubo del respaldo hasta el borde delantero de la tapicería

**Altura delantera de asiento:**

- a) *Para el usuario:* Sentado con las rodillas a 90°  
Desde el interior de la rodilla hasta la base del talón
- b) *En la silla:* Desde la parte delantera del tubo del asiento al suelo  
Min. 3cm más que la medida del usuario  
(Hay que tener en cuenta el grosor del cojín)

**Altura trasera de asiento:**

- b) *En la silla:* Desde la parte trasera del tubo del asiento al suelo  
*Nota: La diferencia máxima con respecto a la altura delantera es de 13 cm*

**Altura de respaldo (AR):**

- a) *Para el usuario:* Medida desde el asiento (cojín incluido) hasta como máximo un dedo (1-2cm) por debajo del homoplato  
**Importante:** La altura del respaldo depende del grado de discapacidad
- b) *En la silla:* Del tubo del asiento hasta el borde superior de la tapicería del respaldo  
**Nota:** La capacidad del usuario de mantenerse erguido influye en la altura adecuada del respaldo, por lo que ésta puede variar

**Ángulo de respaldo:**

Importante: La altura del respaldo depende del grado de discapacidad  
El ángulo de respaldo a 0° equivale a un ángulo de 90° con respecto al suelo  
Los ángulos negativos son inferiores a 90° (ángulo de respaldo por delante de 0°)  
y los ángulos positivos son mayores a 90° (ángulo de respaldo por detrás de 0°)

**Longitud de pierna (LLL):** medidas ± 2 cm

- a) *Para el usuario:* Con las piernas en el ángulo correcto, desde el interior de la rodilla hasta la base del talón.
- b) *En la silla:* De la parte superior del asiento a la parte superior del reposapiés.  
**Recuerde incluir la altura del cojín.**

**ASIENTO**



Cojín con funda negro



Cojín con funda impermeable y transpirable



Cinturón de posicionamiento



Cojín Jay Xtreme Active  
(imagen sin funda)



Cojín Jay Basic  
(imagen sin funda)



Cojín Jay Easy Visco  
(imagen sin funda)



Cojín Jav Lite

## RESPALDO JAY 3 CARBONO

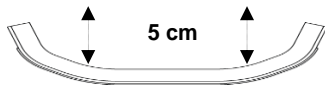

Contorno Standard



Torácico Inferior (LT)



Torácico Medio (MT)

## RESPALDO



Respaldo ajustable en ángulo de -12° a 12°



Respaldo partido (hacia atrás)



Respaldo partido (plegable hacia delante)



Barra rigidizadora auto-plegable



Empuñaduras largas



Empuñaduras plegables



Empuñaduras ajustables en altura



Tapicería de respaldo EXO



Tapicería de respaldo EXO PRO

Colores ribetes tapicerías Exo y Exo Pro

## Cuadro de incompatibilidades para respaldo partido (plegable hacia delante) al plegar la silla

Altura respaldo c/empuñaduras std

Altura respaldo c/empuñaduras plegables

Anchura asiento

in mm	300	325	350	375	350	375	400	425
340	✓	✓	✓	✓	✓	✓	✓	✓
360	✗	✓	✓	✓	✗	✓	✓	✓
380	✗	✓	✓	✓	✗	✓	✓	✓
400	✗	✓	✓	✓	✗	✓	✓	✓
420	✗	✗	✓	✓	✗	✓	✓	✓
440	✗	✗	✗	✓	✗	✗	✓	✓
460	✗	✗	✗	✗	✗	✗	✗	✓
480	✗	✗	✗	✗	✗	✗	✗	✗
500	✗	✗	✗	✗	✗	✗	✗	✗
520	✗	✗	✗	✗	✗	✗	✗	✗
540	✗	✗	✗	✗	✗	✗	✗	✗



- ✓ Con la silla plegada el respaldo partido puede abatirse completamente hacia delante
- ✓ Con la silla plegada, el respaldo partido no llega a abatirse completamente hacia delante
- ✗ Con la silla plegada, el respaldo partido puede ver comprometida su funcionalidad (pero se abate completamente hasta 90° con la silla abierta)

## REPOSABRAZOS Y PROTECTORES LATERALES



Reposabrazos ajustables en altura Quickie



Reposabrazos ajustable en altura mediante herramientas



Protector lateral de composite



Protector de carbono con fender



Protector de aluminio con fender



Adaptación tetra



Reposabrazos de escritorio, ajustables en altura con almohadillado 25cm



Reposabrazos de escritorio, fijos con almohadillado de 25 cm



Reposabrazos de escritorio, sin almohadillado



Almohadillados hemi





## ARMAZÓN



Armazón con reposapiés desmontables



Armazón a 95° con reposapiés fijos.



Armazón a 105° con reposapiés fijos



Armazón a 95° con reposapiés fijos y curvatura de 2 cm

## ACCESORIOS DE ARMAZÓN



Ruedas de tránsito



Tubo de cola con soporte de bastones



Antivuelcos abatibles



Antivuelcos abatibles ligeros

## REPOSAPIES y PLATAFORMAS



Reposapiés a 90°



Reposapiés a 80°



Reposapiés a 70°



Reposapiés elevables

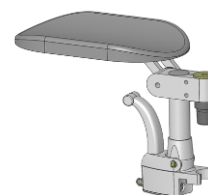

Soporte de amputados



Plataformas individuales de composite



Plataformas individuales de aluminio



Plataforma única de aluminio, ajustable en ángulo con sistema de bloqueo



Plataforma única ligera de composite



Plataforma única ligera de carbono



Plataforma auto-plegable de carbono

## HORQUILLA



Horquilla de aluminio, negro, naranja o gris plata



Horquilla Hemi



LLantas en color anodizado

## RUEDAS TRASERAS



Ruedas con radios cruzados



Ruedas de diseño



Ruedas ligeras



Ruedas Proton



Ruedas Spinergy, 18 radios



Ruedas con frenos de tambor

## CUBIERTAS Y AROS



Right Run



Macizas



Doble perfil



Schwalbe One



Marathon Plus



Sistema hemiplejia



Antideslizantes



Max Grepp



Surge

## FRENOS



Freno Standard



Freno de rodilla



Alargador para freno de rodilla



Freno Compacto

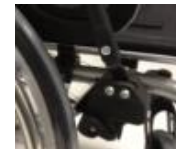

Freno de hemiplejia

## ACCESORIOS



Portamaletas



Mochila



Bomba de alta presión



Bomba



Soporte para el movil

## PLETINA DEL EJE EN COLOR



Pletina del eje en naranja anodizado



Pletina del eje en gris plata anodizado



Pletina del eje en negro

## COLOR EN RUEDAS LIGERAS DE 24 "



Carrete y llanta naranja anodizado



Carrete y llanta azul anodizado



Carrete y llanta rojo anodizado